

PŮDORYS PRÍZEMÍ M 1:50

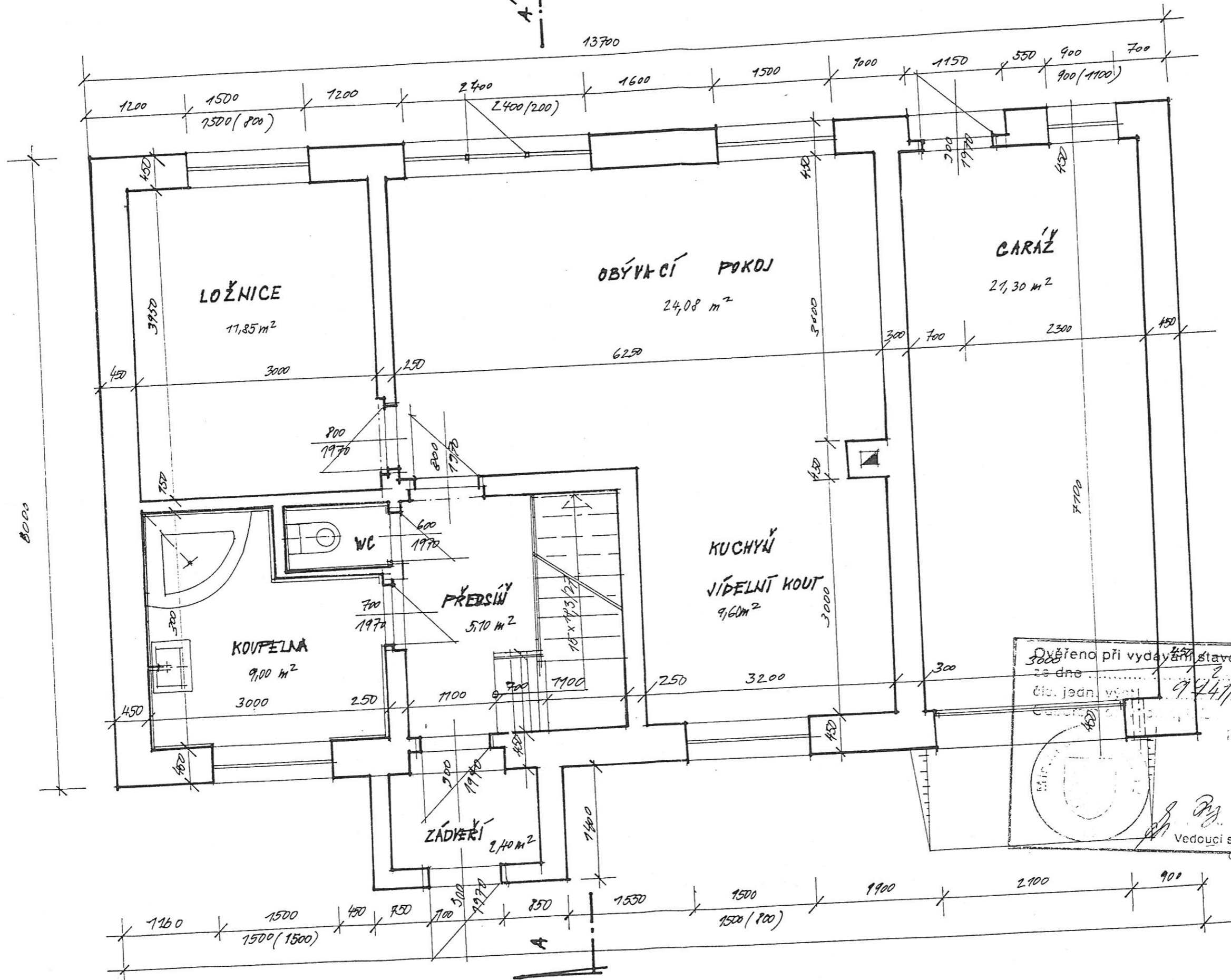

Ověřeno při vydání stavebního povolení
 ze dne 2. 9. 1994
 čís. jedn. výst. 9447/00/94
 Vedoucí stavebního odboru

ATELIER C
 Projektová a inženýrská kancelář
 Božetická 1056
 115 00 Praha 1
 tel. 4010895, 4010896, 4010897, 4010898, 4010899, 4010900, 4010901, 4010902, 4010903, 4010904, 4010905, 4010906, 4010907, 4010908, 4010909, 4010910, 4010911, 4010912, 4010913, 4010914, 4010915, 4010916, 4010917, 4010918, 4010919, 4010920, 4010921, 4010922, 4010923, 4010924, 4010925, 4010926, 4010927, 4010928, 4010929, 4010930, 4010931, 4010932, 4010933, 4010934, 4010935, 4010936, 4010937, 4010938, 4010939, 4010940, 4010941, 4010942, 4010943, 4010944, 4010945, 4010946, 4010947, 4010948, 4010949, 4010950, 4010951, 4010952, 4010953, 4010954, 4010955, 4010956, 4010957, 4010958, 4010959, 4010960, 4010961, 4010962, 4010963, 4010964, 4010965, 4010966, 4010967, 4010968, 4010969, 4010970, 4010971, 4010972, 4010973, 4010974, 4010975, 4010976, 4010977, 4010978, 4010979, 4010980, 4010981, 4010982, 4010983, 4010984, 4010985, 4010986, 4010987, 4010988, 4010989, 4010990, 4010991, 4010992, 4010993, 4010994, 4010995, 4010996, 4010997, 4010998, 4010999, 4011000

TEPELNÁ IZOLACE
PRKĚNĚ PODBITÍ
KONSTRUKCE PODHLEDU
PODHLÉD SÁDROKARTON
TÁBETA

KERAM. DLAŽBA
BĚTONOVÁ HAZANINA
TEPELNÁ IZOLACE
DESKY HURDIS
DO Ø I 160
OMÍTKA

STŘEŠNÍ OKNO 900/1200 VELOC

TAŠKOVÁ KRYTINA
LATĚNÍ
KONSTRUKCE KROUV

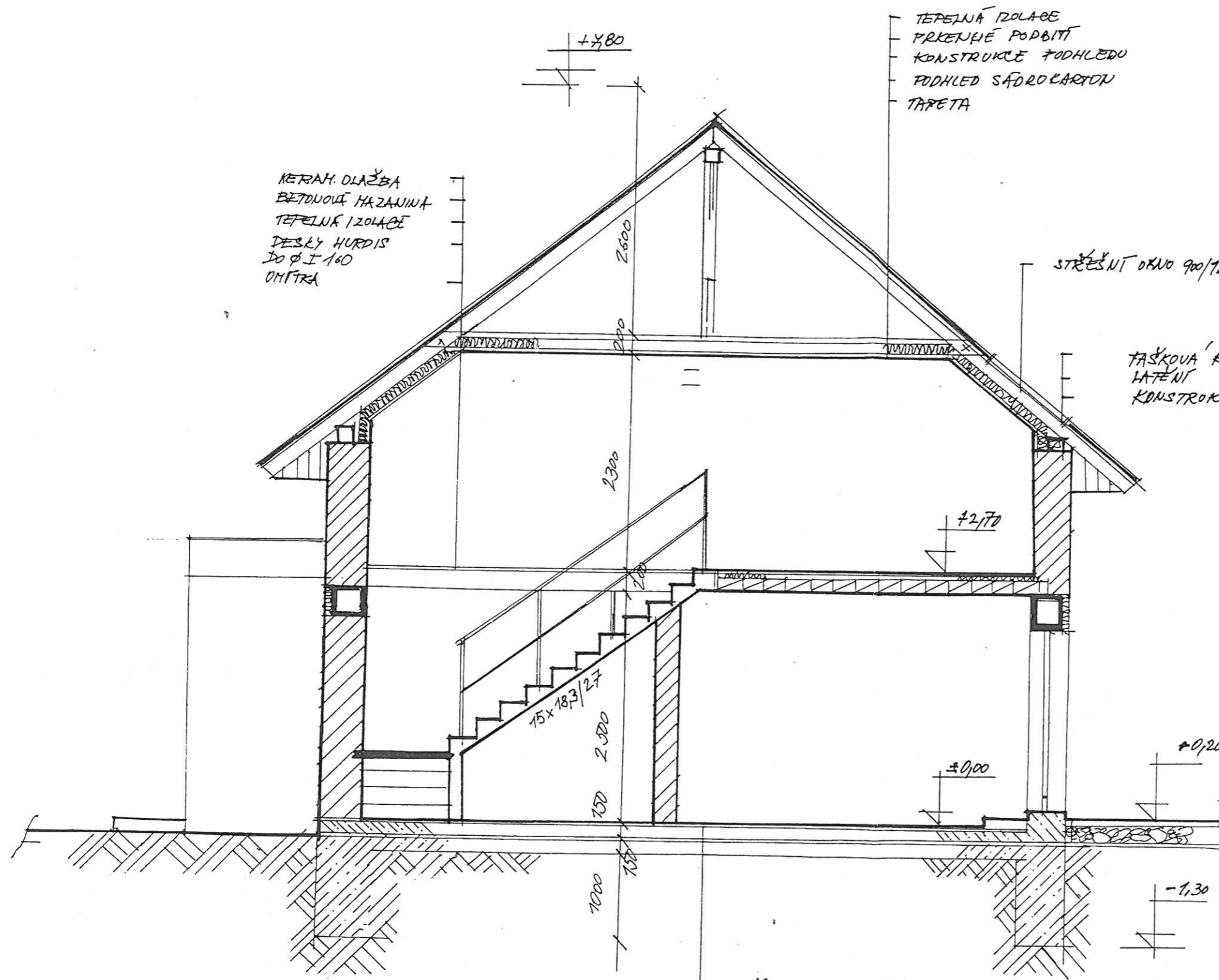

DLAŽBA BOJALTO. LOZE
BĚTONOVÁ HAZANINA
HYDROIZOLACE
PODKLADNÍ BĚTON
ŠTĚRKOPÍSEK. PODSYK
ROSTLÝ TERÉN SKALA

Ověřeno při vydávání stavebního povolení
ze dne 2. 7. 1994
čís. jedn. výř. 7447/60/94
Vedoucí stavebního odboru

IČO 101 72 483	ZODP. PROJEKTANT	VEDOUČÍ F1
DATA	ČAS: STAV. ARCH.	
8. 1997	STUPEŇ VE STAV. ŘÍDĚNÍ	ARCH. Z. CIZČEK
STAVBA:	ZMĚNA STAVBY RD PŘED JEJÍM DOKONČENÍM, NA FOTOPÁNU Č.P. 2076 X. J. MODŘANŮV	VEŠTĚRO 7:50
STAVEBNÍCI:	JAN + IDNA RYCHLÝCH	PO. F 2. 14
OBSAH:	REZ A-A'	V.Č. 4

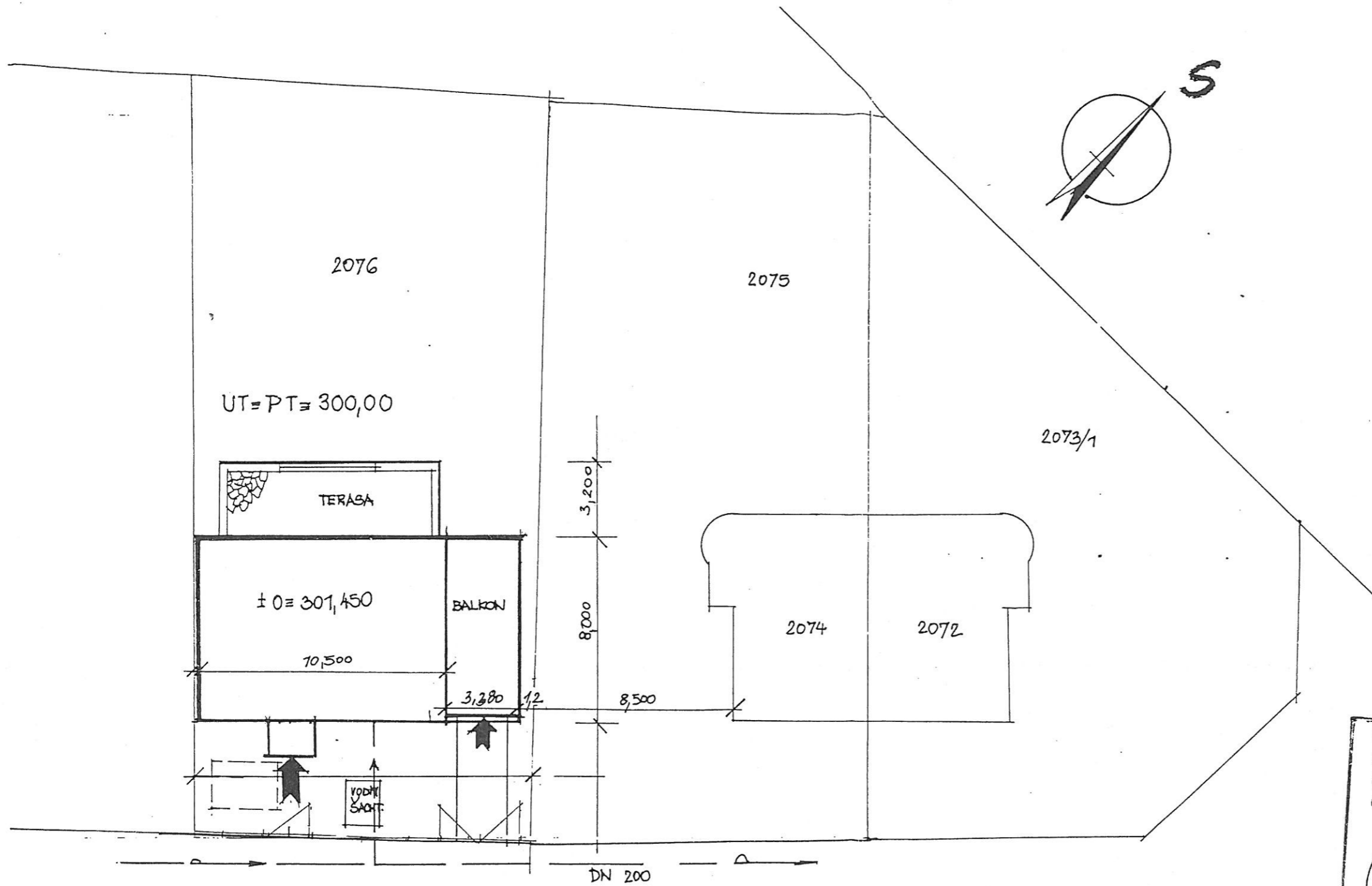

3974/1 ul. Malá Lada

Arh. stud. V. Rada

Ověřeno při vydávání stavebního povolení ze dne 2.9.1994 před dokončením čís. jedn. výst. 9447/C-01/94
 Odborem stavebním
[Signature]
 Vedoucí stavebního odboru

IČO 20172483		ZODP. PROJEKTANT	VEDOUČÍ FI
DATUM	ČÁST STAV. ARCH	<i>[Signature]</i>	<i>[Signature]</i>
8/1997	STUPĚŇ: PŘED KĚ STAV. PŘED.	ARCH. Z. CIRČEK	ARCH. Z. CIRČEK
STAVBA: ZMĚNA STAVBY PŘED PŘED JEJÍM K. N. TYPŮVÝM DOKONČENÍM, NA POZEMEC. P. 2076			HEŘITRO
STAVEBNÍCI: JAN A ILONA RYCHLYCH			POČ. F 2+4
DOK. N.:			V. O. 1
SITUACE			



ZAHRADNÍ POHLED

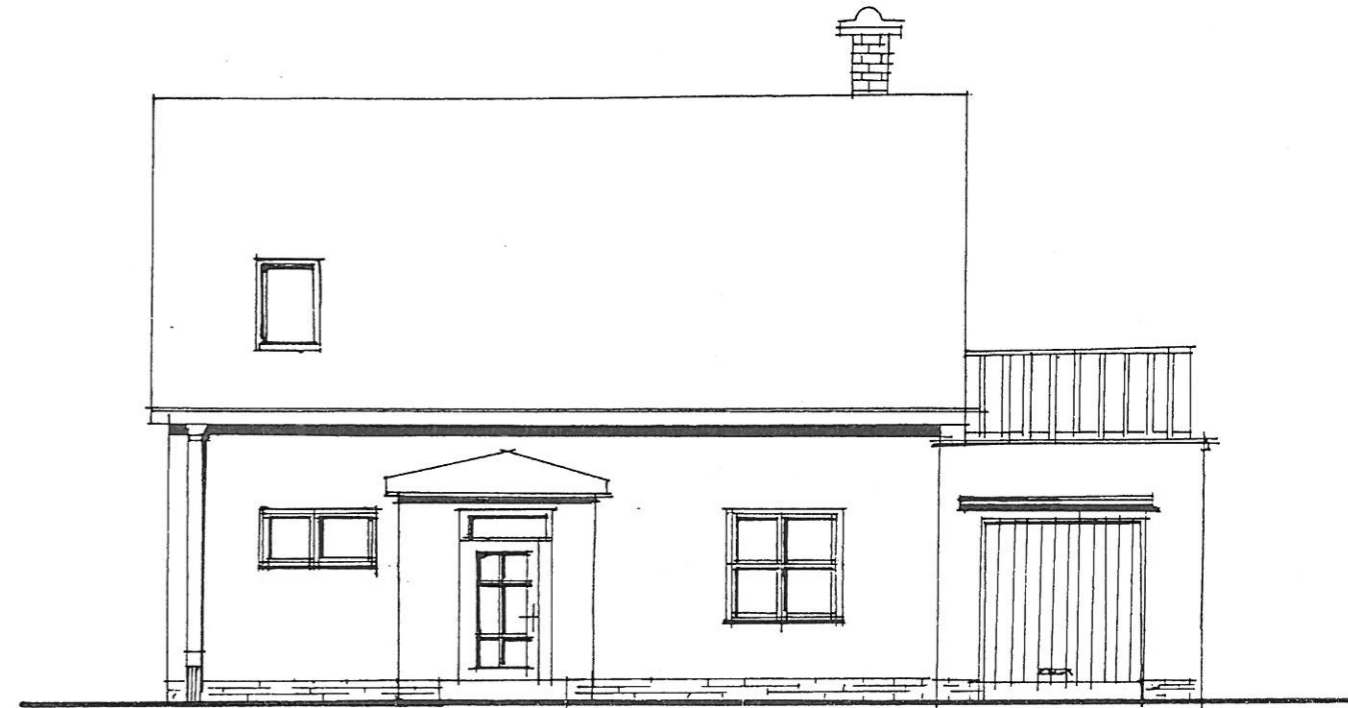

ULIČNÍ POHLED

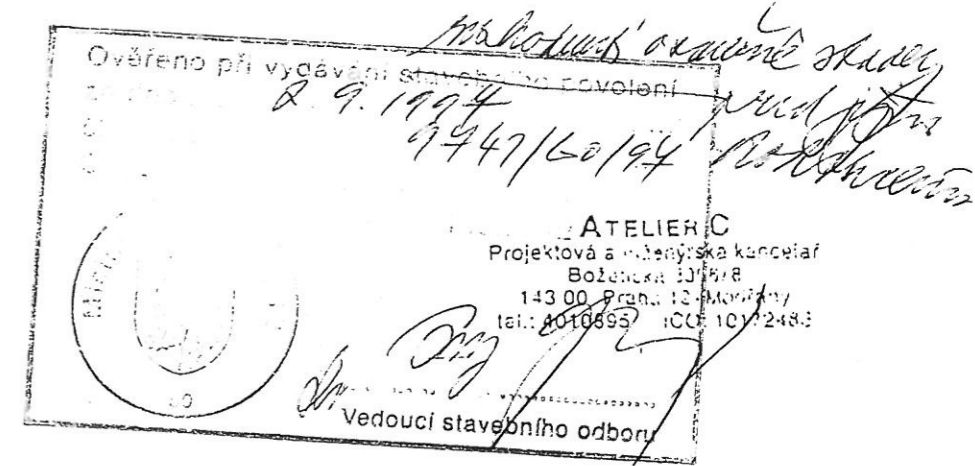

UÝKR. Č. 7

PŮDORYS KROVU M 1:50

STŘEŠNÍ OKNO 1200/900 KS 3 (VFLDX)

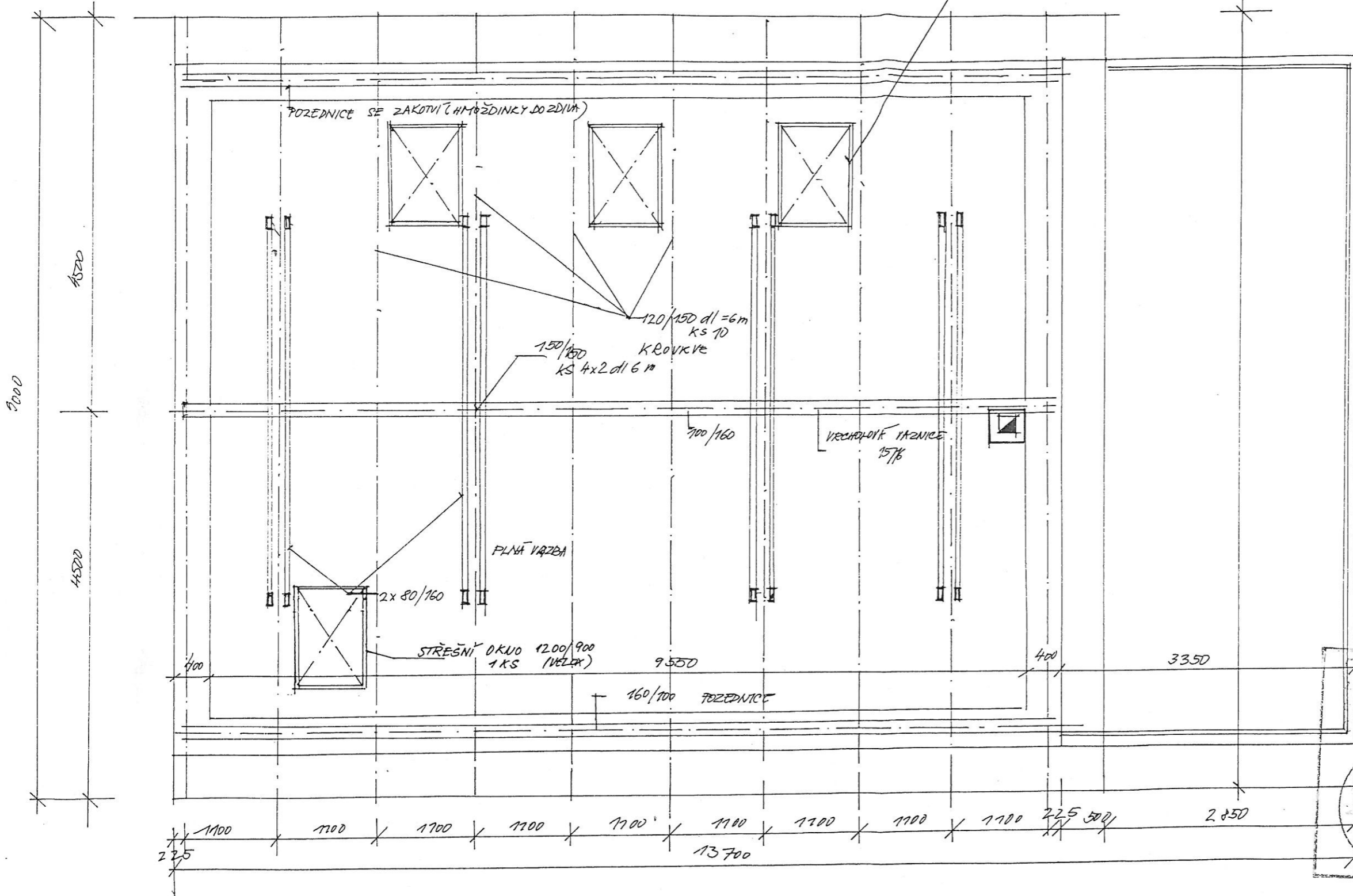

Vypracováno při vydávání stavebního povolení
 dne 29. 7. 1964
 9447/60/64
 Vedoucí stavebního odboru

ATELIER C
 Projektová a inženýrská kancelář
 Božetická 336/18
 143 00 Praha 12 - Můstany
 tel.: 4010895 IČO: 10172483