

ZÁPADNÍ POHLED

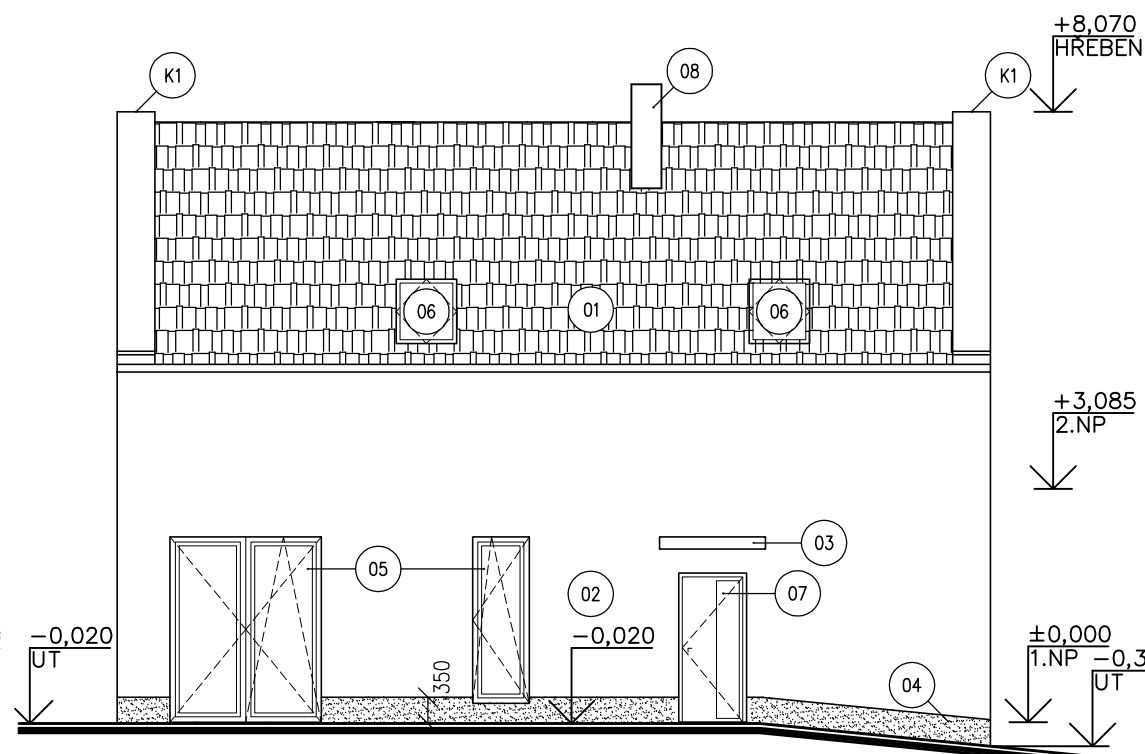

JIŽNÍ POHLED

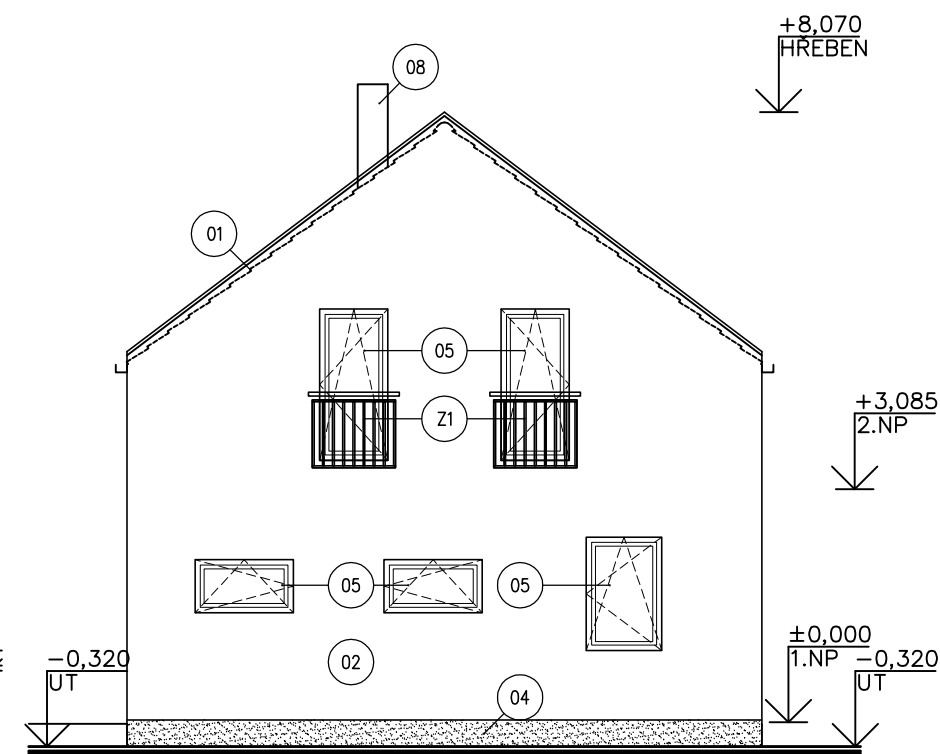

VÝCHODNÍ POHLED

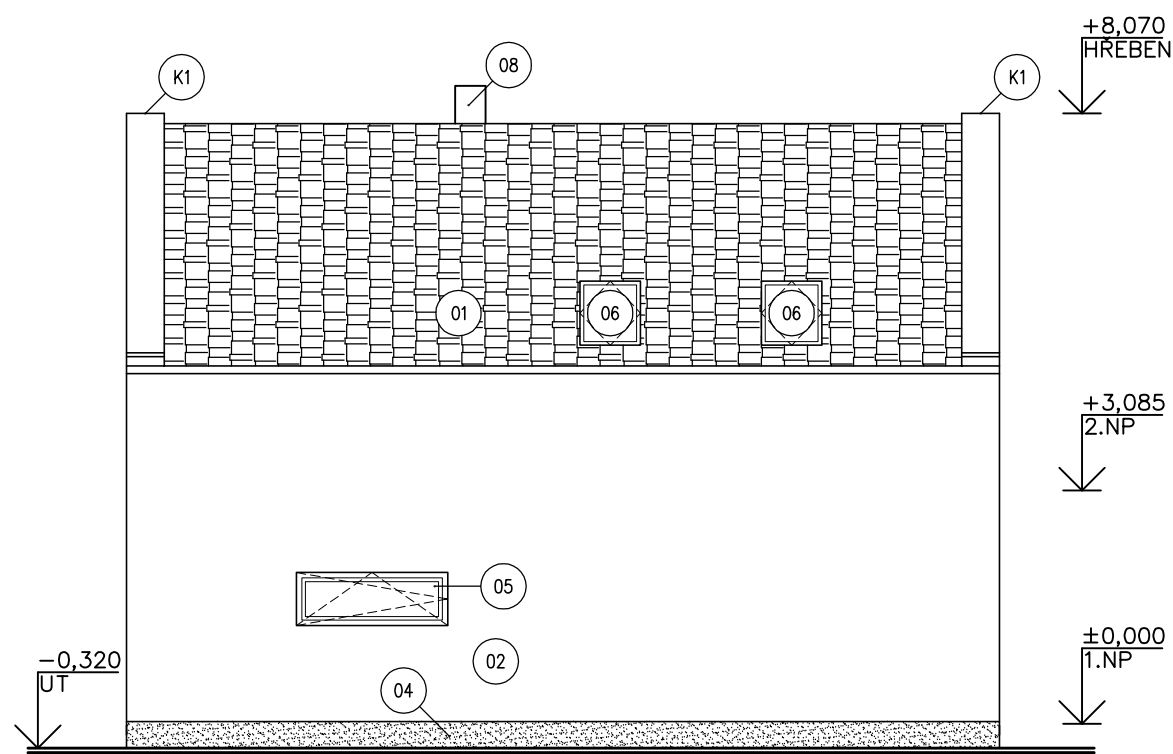

SEVERNÍ POHLED

LEGENDA POVRCHŮ:

- (01) Střešní krytina betonová např. Bramac Classic Standard, barva černá
- (02) Systémová tenkovrstvá silikonová omítka probarvená – barva v odstínu šedé (nutno vyzkorkovat), kontaktní zateplovací systém – EPS tl.200mm
- (03) Vchodová stříška např. Exclusive line
- (04) Sokl – soklová omítka s pojivem na bázi akrylátových pryskyřic – např. Marmolit, (kamenný obklad)
- (05) Okna plastová – výrobce např. Inoutic/Deceuninck – barva tm. šedá – (součinitel prostupu tepla $k=0.95W/m^2K$)
- (06) Okna střešní – VELUX – (součinitel prostupu tepla $k=0.9W/m^2K$)
- (07) Vstupní dveře – plastové – Inoutic/Deceuninck – barva tm. šedá – (součinitel prostupu tepla $k=0.95W/m^2K$)
- (08) Komínové těleso
- (K1) Oplechování čelní zdi
- (Z1) Zábradlí pozink

±0,000 = 347,22

Výškový systém: BALT-PV
Souřadnicový systém: S-JTSK

ZODPOVĚDNÝ PROJEKTANT ING. MARKÉTA ŠITINOVÁ	PROJEKTANT/VYPRACOVAL ING. PETRA DUŠÁNKOVÁ	ARCHITEKT ING. PETRA DUŠÁNKOVÁ	ING. PETRA DUŠÁNKOVÁ RYBNÍKY 106, 263 01 – DOBŘÍŠ MOB: 776 153 099 EMAIL : DUSPETRA@YAHOO.CO.UK	
INVESTOR Bc. JIŘÍ NOVOTNÝ A ZUZANA NOVOTNÁ Dis. MELODICKÁ 1380/5, 158 00 – PRAHA 5	DATUM: 07/2013			
AKCE RODINNÝ DŮM obec/KÚ JESENICE OSNICE, parc. č. 125/137	STUPEŇ: ZSPD	ZAKÁZKOVÉ Č.:	ČÍSLO PARE:	
	ČÁST DOKUMENTACE ARS	D.1.1.		
OBSAH POHLEDY	MĚŘÍTKO 1:100	FORMÁT 2xA4	ČÍSLO VÝKRESU: 08	