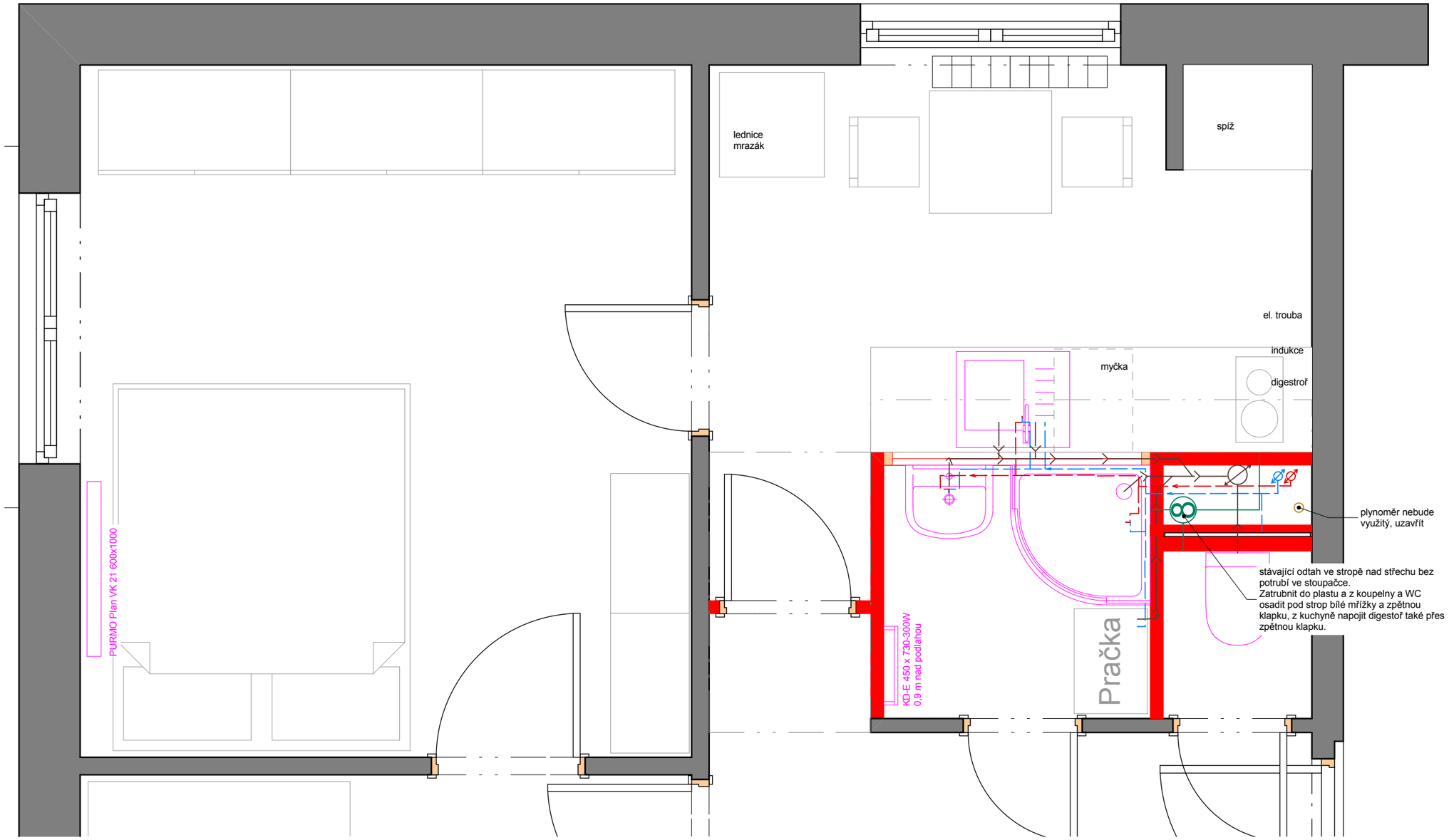

Legenda generel TZB

- Kanalizace, pro myčku samostatně přístupné pod dřezem
- Voda studená, pro myčku samostatně přístupné pod dřezem
- Voda teplá
- Vzduchotechnika - odvětráni koupelny, WC a kuchyňská digestoř

Poznámky:

Topné těleso v ložnici bude nahrazeno prostorově úspornějším, bude nutné upravit polohu přívodu a odvodu.

Topná vysoká vracečka s odvzdušnením v koupelně bude zkrácena tak, že bude schovaná v podlaze a na ní bude napojen topný žebříček s elektro patronou. Odvzdušnění tak bude zachováno na žebříčku.
Žebříček bude osazen 0,9 m nad podlahou, potrubí k němu bude v příčce.

Stávající plynový sporák nebude využíván. Napojení bude zaslepeno, plynoměr uzavřen a zrevidován.

Nová topná tělesa budou osazena termostatickými hlavicemi.

Revizní zpráva bude dodána také k úptravám vodovodu, kanalizace a vytápění.

±0,000= stávající podlaha

HLAVNÍ ARCHITEKT	VYPRACOVAL	ZODP. PROJEKTANT		
Ing. Lenka Práglová	Ing. Lenka Práglová			
INVESTOR Ondřej Kulhánek				
PROFESE Instalace				
Rekonstrukce bytu 2+1 Petřiny Na Okraji 29, Praha - Petřiny			FORMÁT	A3
			DATUM	04/2014
			STUPEŇ	DPS
			Č. ZAKÁZKY	
Generel TZB			MĚŘÍTKO **1:25**	Č. VÝKRESU **04**