

1. INFRAKABINA ; 230V, 2,0 kW
2. OHŘÍVAČ TVU - AUTOMATIKA ; 230V
3. ČERPADLO KRBOVÉ VLOŽKY - PŘES ZAŘIŽENÍ ZDROJ ; 230V
4. PLYNOVÝ KOTEL 230V, 0,9 kW
5. REGULÁTOR TEPLOTY V O.P. ČTKY 5C x 1,5
6. TOPNÁ VLOŽKA EL. VE 2. - RESERVA 3x220/400V, 6,0 kW
7. ATS S ČERPADLEM PRO DEŠŤIVOU VODU 230V, 1,1 kW

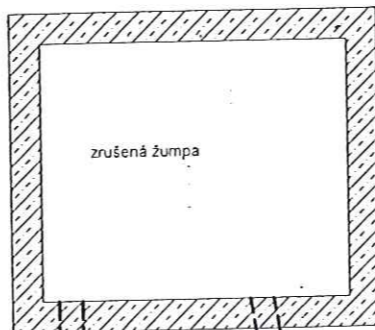

ČTKY 5C x 1,5
DĚVILIK

Legenda místností

č.m.	Název místnosti	Plocha [m ²]	Podlaha	Poznámka
0.01	SCHODIŠTĚ	5.95	Dlažba	
0.02	CHODBA	3.38	Dlažba	
0.03	TECHNICKÁ MÍSTNOST	14.24	Dlažba	
0.04	TECHNICKÁ MÍSTNOST	5.17	Dlažba	

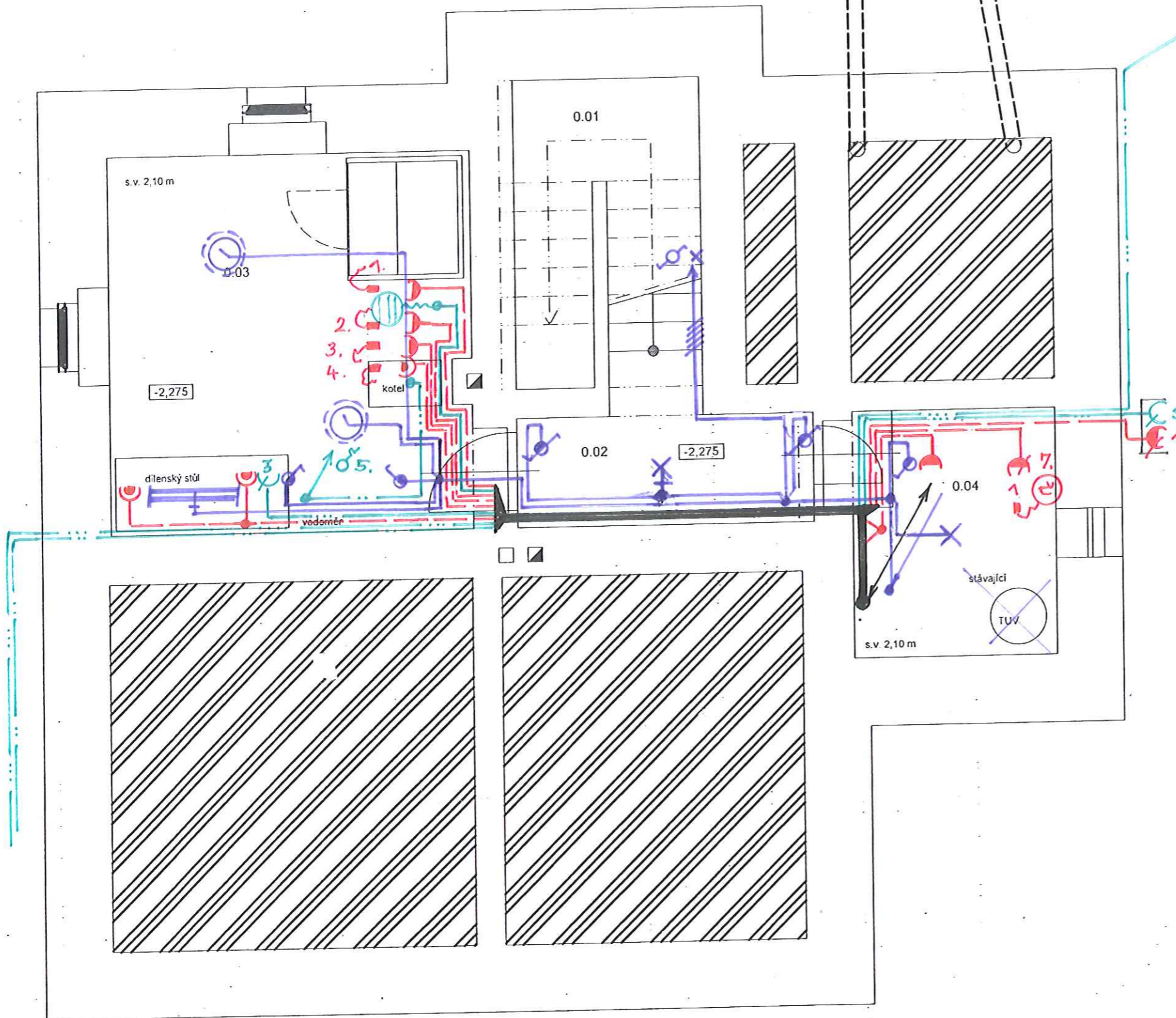

±0,00 = STÁVAJÍCÍ PODLAHA 1.NP (cca 350,00 m n.m.)

ZODPOVĚDNÝ PROJEKTANT Ing. Jiří Čapek Zapova 4, Praha 5 tel: 605 172 723 mail: jricapek@seznam.cz	NÁZEV STAVBY RD PÍSNICE - STAVEBNÍ ÚPRAVY A PŘÍSTAVBA DOMU na p.č. 282 a 284, k.ú. Písnice, okres Praha		ČÍSLO PŘE ČÍSLO VÝKRESU F.1.4.g.
	INVESTOR Ing. Jiří Toupal Vltavická 1/288, Praha 12	DATUM 04/2013 MĚŘÍTKO 1:50	
PROJEKTANT PROFESE Ing. Zdeněk Zrna Nezvalova 657 Příbryslav	OBSAH PŮDORYS 1. PP - návrh		
ČÁST F.1.4.g TECHNIKA PROSTŘEDÍ STAVEB - ZAŘÍZENÍ SILNOPROUDÉ ELEKTROTECHNIKY VČ. BLESKOSVODU			

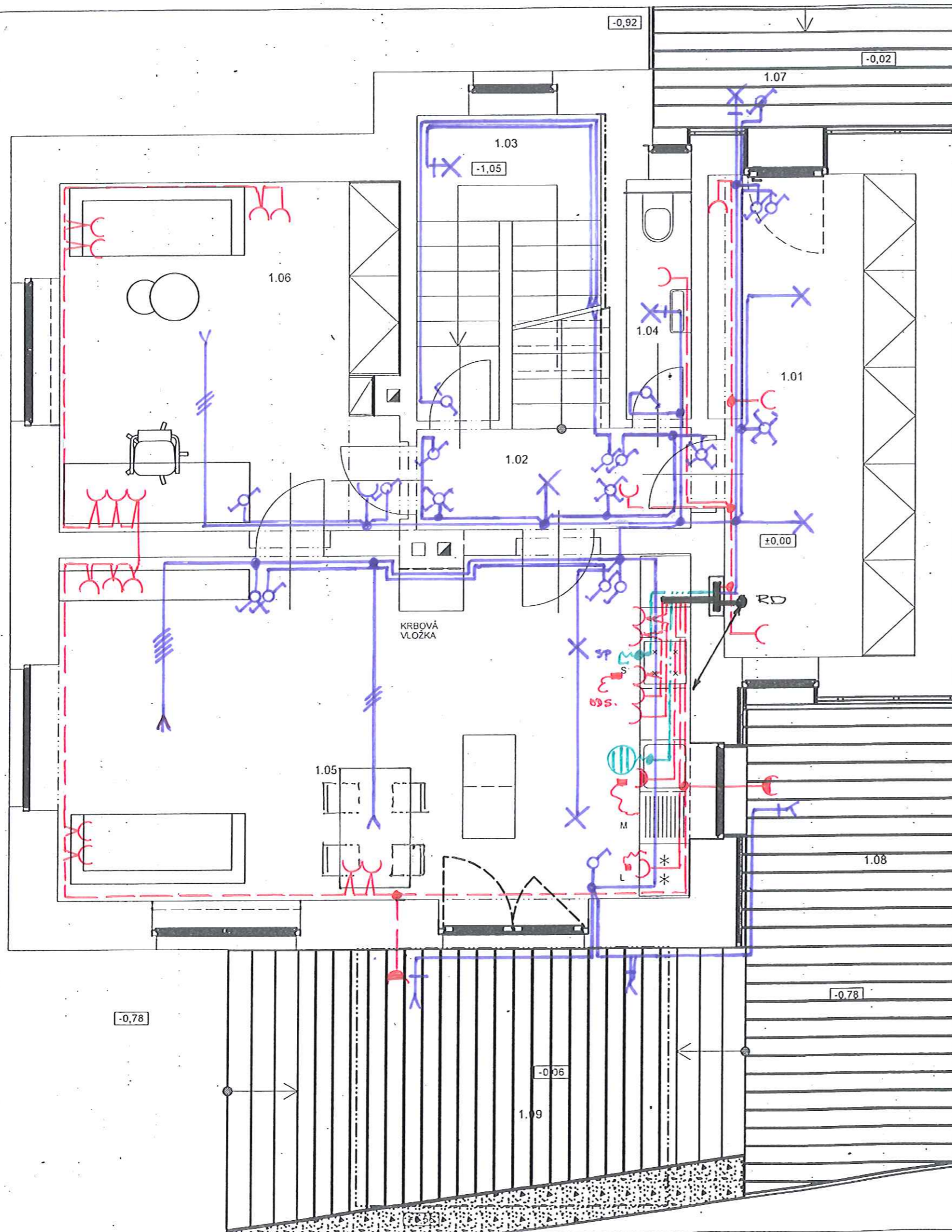

Legenda místností

č.m.	Název místnosti	Plocha [m ²]	Podlaha	Poznámka
1.01	PŘEDSÍŇ	13.08	Dlažba	
1.02	CHODBA	3.71	Dlažba	
1.03	SCHODIŠTĚ	7.46	Dlažba	
1.04	WC	2.14	Dlažba	
1.05	OP + KUCHYŇSKÝ KOUT	29.17	Dřevěná podlaha	
1.06	PRACOVNA	15.86	Dřevěná podlaha	
1.07	VENKOVNÍ TERASA	7.77	Terasová prkna	
1.08	VENKOVNÍ TERASA	13.77	Terasová prkna	
1.09	VENKOVNÍ TERASA	17.10	Terasová prkna	

±0,00 = STÁVAJÍCÍ PODLAHA 1.NP (cca 350,00 m n.m.)

ZODPOVĚDNÝ PROJEKTANT Ing. Jiří Čapek Zapova 4, Praha 5 tel. 605 172 723 mail jirc@capek@seznam.cz	NÁZEV STAVBY RD PÍSNICE - STAVEBNÍ ÚPRAVY A PŘÍSTAVBA DOMU na p.č. 282 a 284, k.ú. Písnice, okres Praha		ČÍSLO PARÉ
	INVESTOR Ing. Jiří Ťoupal Vltavická 1/288, Praha 12	DATUM 04/2013 MĚŘÍTKO 1:50	
PROJEKTANT PROFESE Ing. Zdeněk Zma Nezvalova 657 Přebyslav	OBSAH PŮDORYS 1. NP - návrh		ČÍSLO VÝKRESU F.1.4.g.
ČÁST F.1.4.g TECHNIKA PROSTŘEDÍ STAVEB - ZÁŘÍZENÍ SILNOPROUDÉ ELEKTROTECHNIKY VČ. BLESKOSVODU			

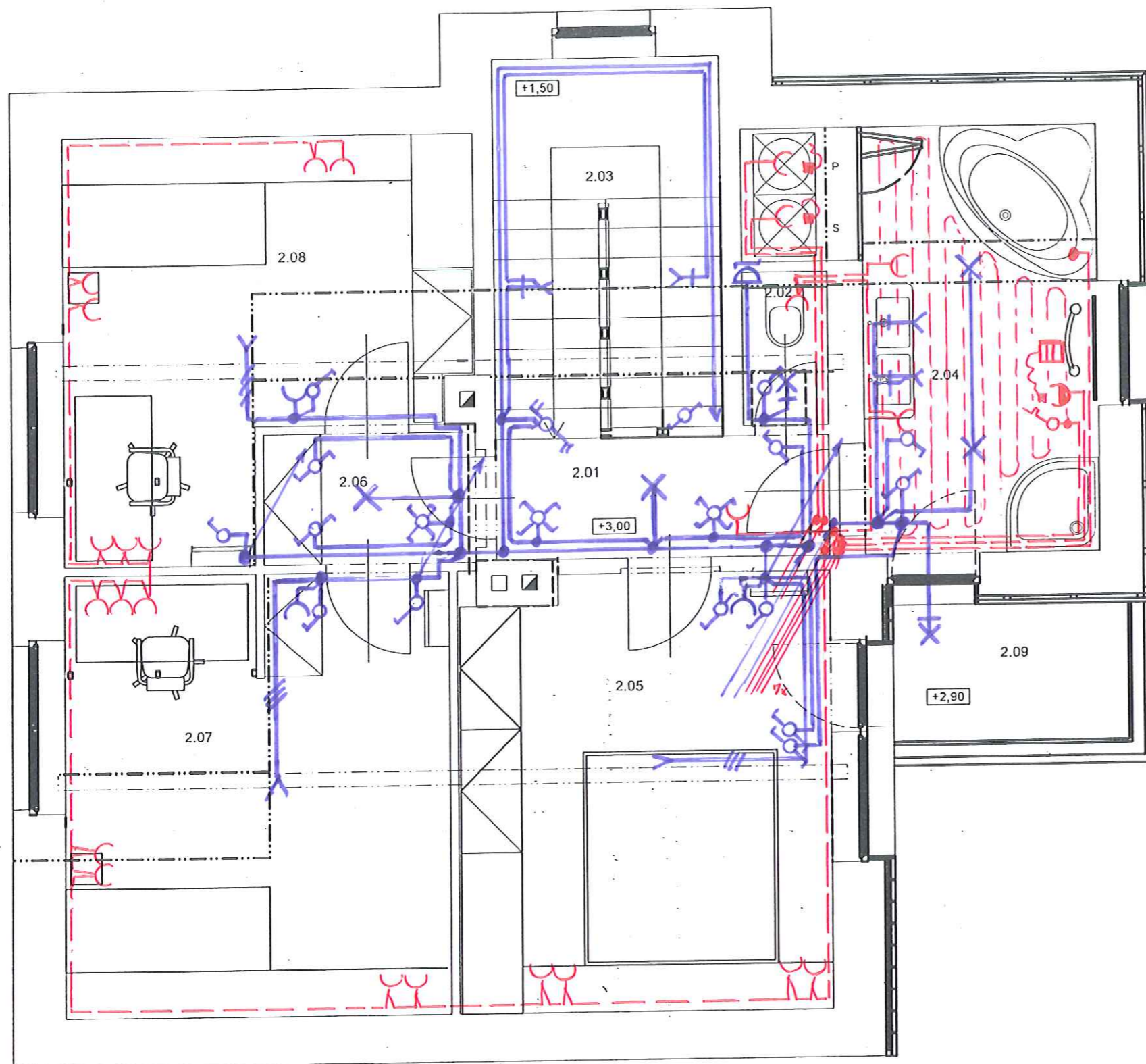

Legenda místností

č.m.	Název místnosti	Plocha [m ²]	Podlaha	Poznámka
2.01	CHODBA	3.77	Dlažba	
2.02	WC	1.21	Dlažba	
2.03	SCHODIŠTĚ	8.14	Teracco	
2.04	KOUPELNA	9.46	Dlažba	
2.05	LOŽNICE	15.11	Koberec	
2.06	CHODBA	2.59	Koberec	
2.07	POKOJ	15.96	Koberec	
2.08	POKOJ	13.68	Koberec	
2.09	TERASA	3.07	Terasová prkna	



±0,00 = STÁVAJÍCÍ PODLAHA 1.NP (cca 350,00 m n.m.)

ZODPOVĚDNÝ PROJEKTANT Ing. Jiří Čapek Zapova 4, Praha 5 tel. 605 172 723 mail: jrc@capek@seznam.cz	NÁZEV STAVBY RD PÍSNICE - STAVEBNÍ ÚPRAVY A PŘÍSTAVBA DOMU na p.č. 282 a 284, k.ú. Písnice, okres Praha		ČÍSLO PÁRE
	INVESTOR Ing. Jiří Toupal Vltavická 1/288, Praha 12	DATUM 04/2013 MĚŘÍTKO 1:50	
PROJEKTANT PROFESE Ing. Zdeněk Zrna Nezvalova 657 Příbyslav	ČÁST F.1.4.g TECHNICKÁ PROSTŘEDÍ STAVEB - ZAŘÍZENÍ SILNOPROUDÉ ELEKTROTECHNIKY VČ. BLESKOSVODU		ČÍSLO VÝKRESU F.1.4.g.

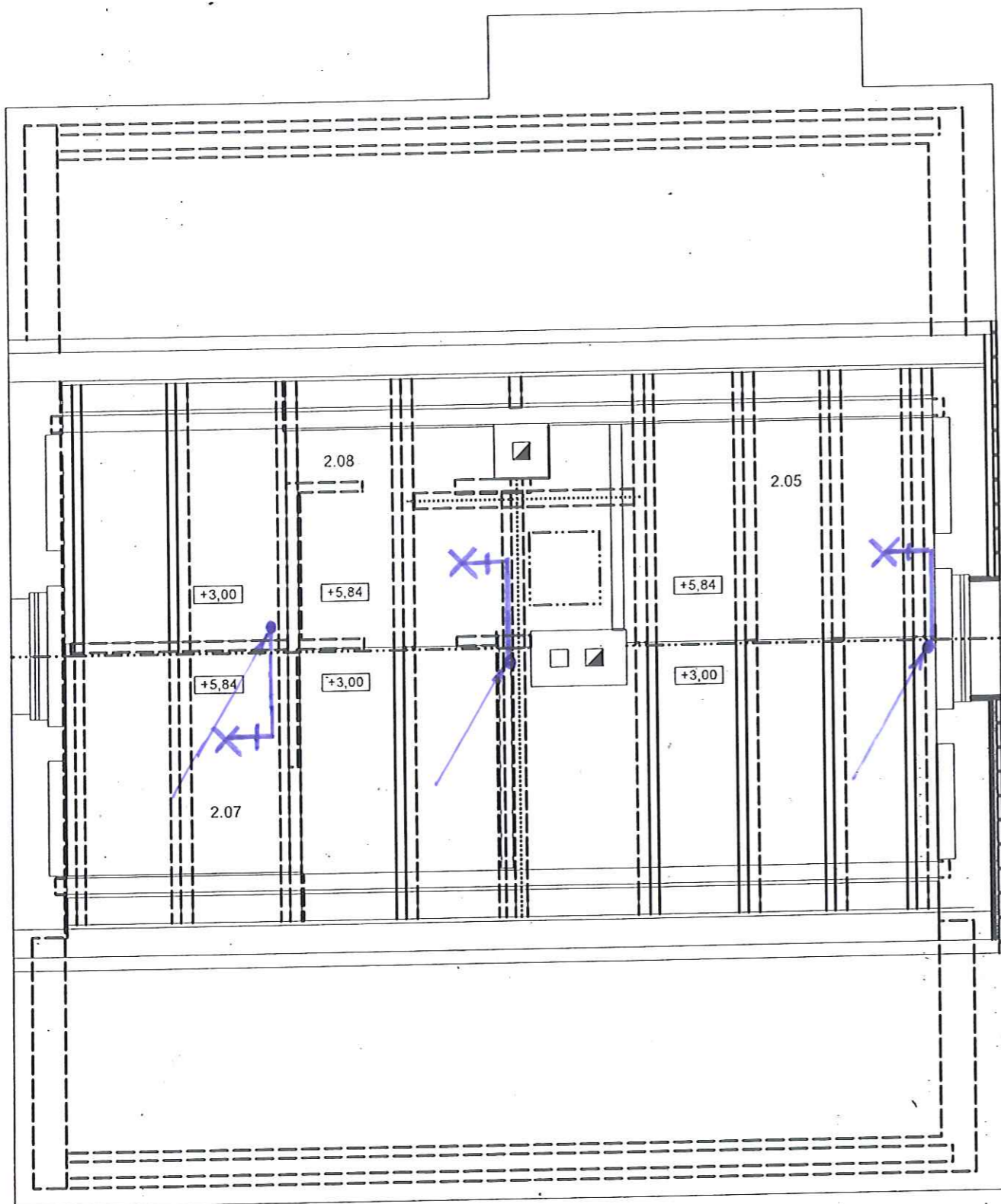

Legenda místností

č.m.	Název místnosti	Plocha [m ²]	Podlaha	Poznámka
2.05	LOŽNICE	5.20		
2.07	POKOJ	4.03		
2.08	POKOJ	4.76		

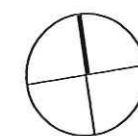

±0,00 = STÁVAJÍCÍ PODLAHA 1.NP (cca 350,00 m n.m.)

ZODPOVĚDNÝ PROJEKTANT Ing. Jiří Čapek Zapova 4, Praha 5 tel. 605 172 723 ma.jrkc@seznam.cz	NÁZEV STAVBY RD PÍSNICE - STAVEBNÍ ÚPRAVY A PŘÍSTAVBA DOMU na p.č. 282 a 284, k.ú. Písnice, okres Praha		ČÍSLO PŘE ČÍSLO VÝKRESU
	PROJEKTANT PROFESE Ing. Zdeněk Zrna Nezvalova 657 Přebyslav	INVESTOR Ing. Jiří Toupal Vltavická 1/288, Praha 12	
ČÁST F.1.4.g TECHNIKA PROSTŘEDÍ STAVEB - ZARÍZENÍ SILNOPROUDÉ ELEKTROTECHNIKY VČ. BLESKOSVODU	OBSAH PŮDORYS PODKROVÍ - návrh		F.1.4.g.