

Legenda místností

č.m.	Název místnosti	Plocha [m ²]	Podlaha	Poznámka
2.01	CHODBA	3.77	Dlažba	
2.02	WC	1.21	Dlažba	
2.03	SCHODIŠTĚ	8.14	Teracco	
2.04	KOUPELNA	9.46	Dlažba	
2.05	LOŽNICE	15.11	Koberec	
2.06	CHODBA	2.59	Koberec	
2.07	POKOJ	15.96	Koberec	
2.08	POKOJ	13.68	Koberec	
2.09	TERASA	3.07	Terasová prkna	

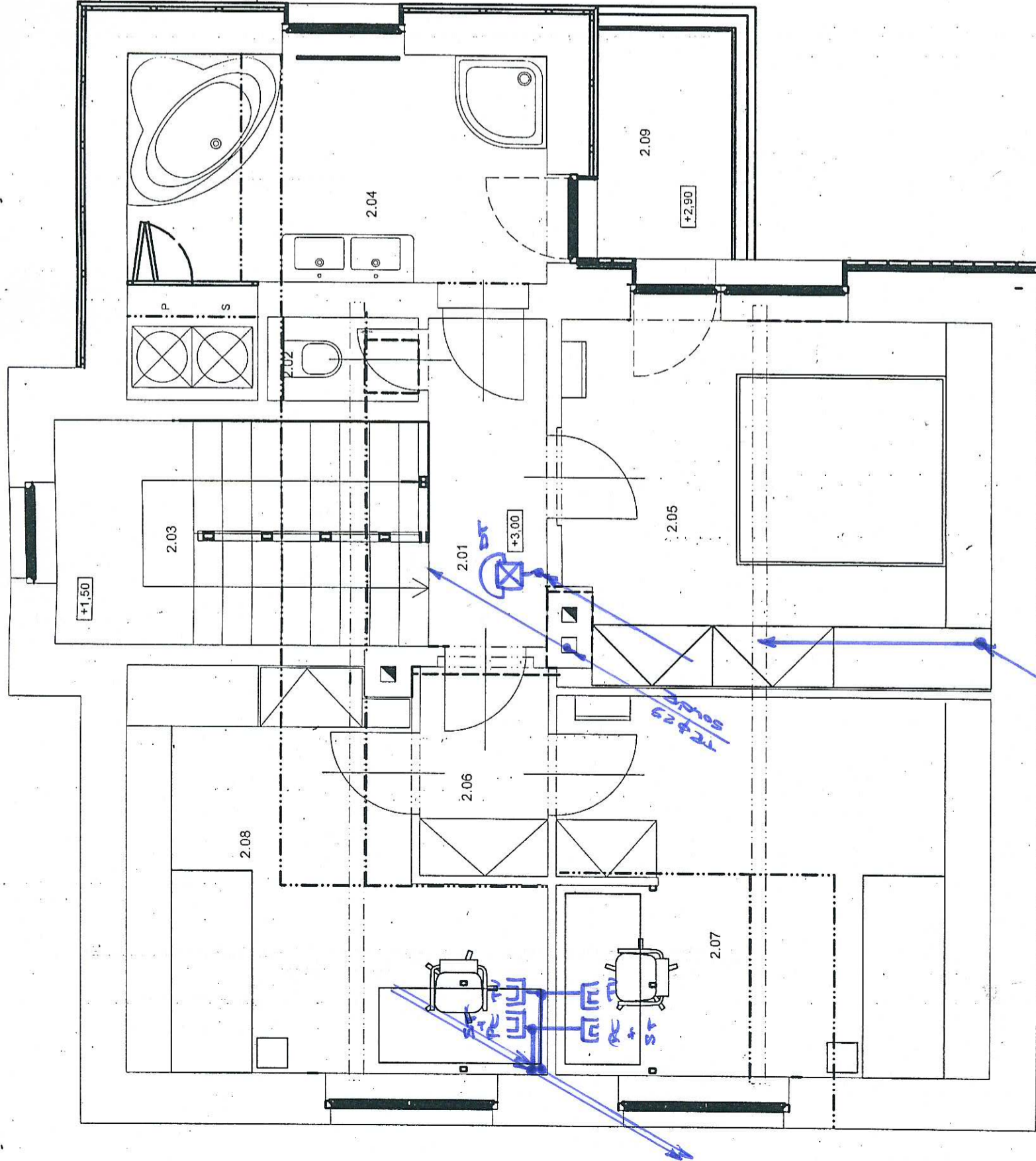

±0,00 = STÁVAJÍCÍ PODLAHA 1.NP (cca 350,00 m n.m.)

ZODPOVĚDNÝ PROJEKTANT Ing. Jiří Čapek Zapova 4, Praha 5 tel. 605 172 723 mail. jirc@capek@seznam.cz	NÁZEV STAVBY RD PÍSNICE - STAVEBNÍ ÚPRAVY A PŘÍSTAVBA DOMU na p.č. 282 a 284, k.ú. Písnice, okres Praha		ČÍSLO PÁRE
	INVESTOR Ing. Jiří Toupal Vitavická 1/288, Praha 12	DATUM 04/2013 MĚŘÍTKO 1:50 OBSAH	STUPEŇ PD DOKUMENTACE PRO STAVEBNÍ POVOLENÍ
PROJEKTANT PROFESE Ing. Zdeněk Zina Nezvalova 657 Příbryslav	PŮDORYS 2. NP - návrh		
ČÁST F.1.4.9 TECHNICKÁ PROSTŘEDÍ STAVĚB - ZARÍZENÍ SILNOPROUDÉ ELEKTROTECHNIKY VČ. BLESKOSVODU			

Legenda místností

č.m.	Název místnosti	Plocha [m ²]	Podlaha	Poznámka
2.05	LOŽNICE	5.20		
2.07	POKOJ	4.03		
2.08	POKOJ	4.76		

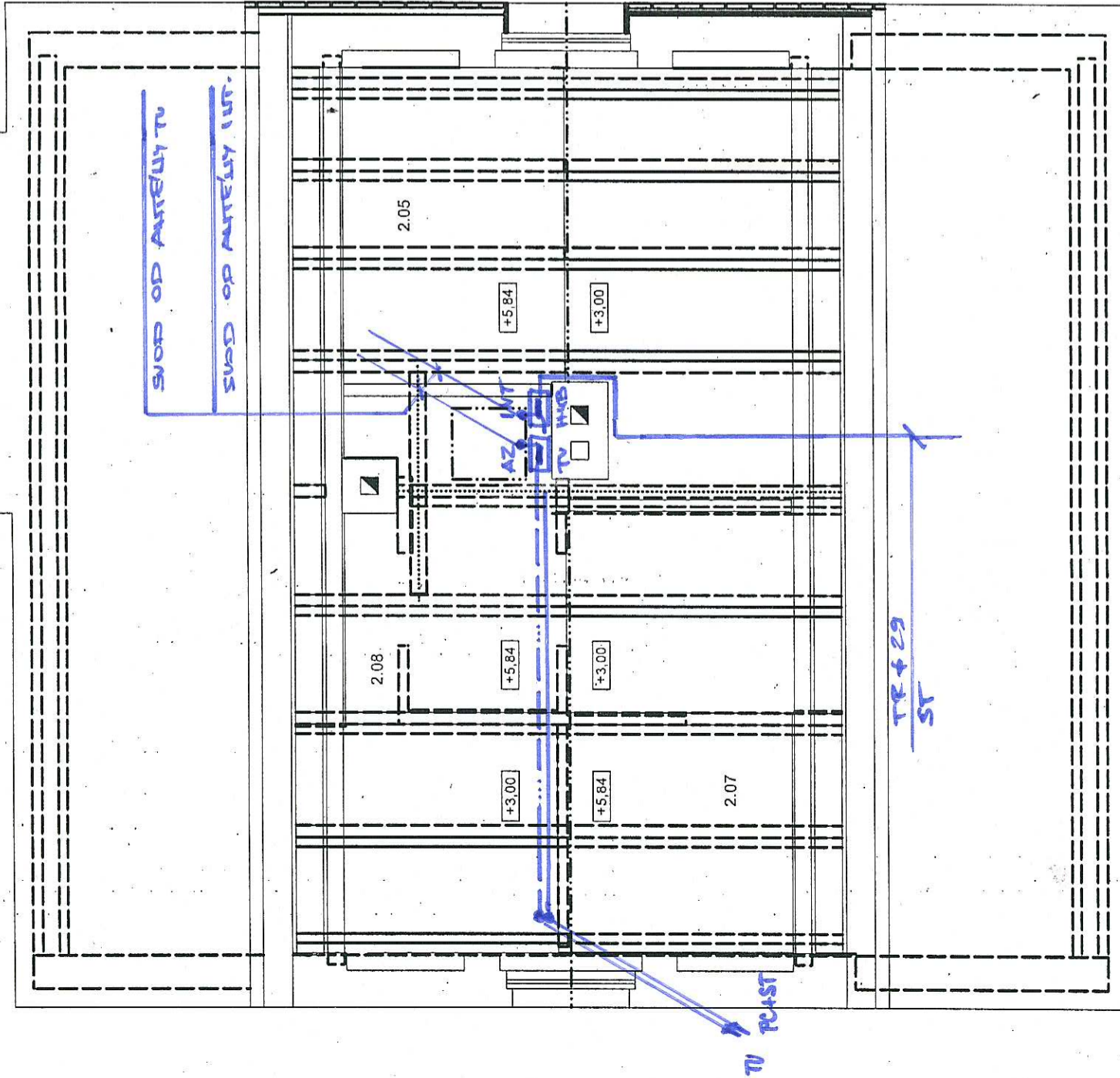

±0,00 = STÁVAJÍCÍ PODLAHA 1.NP (cca 350,00 m n.m.)

ZODPOVĚDNÝ PROJEKTANT Ing. Jiří Capek Zapova 4, Praha 5 IČ: 695 471 713 email: jiricepek@seznam.cz	NÁZEV STAVBY RD PÍSNICE - STAVEBNÍ ÚPRAVY A PŘÍSTAVBA DOMU na p.č. 282 a 284, k.ú. Písnice, okres Praha		ČÍSLO PARE
	INVESTOR Ing. Jiří Toupal Vltavická 1/288, Praha 12	DATUM 04/2013	STUPEŇ PD DOKUMENTACE PRO STAVEBNÍ POVOLENÍ
PROJEKTANT PROFESE Ing. Zdeněk Zma Nezvalova 657 Příbram	MĚŘÍTKO 1:50	OBSAH	PŮDORYS PODKROVÍ - návrh
ČÁST F.1.4.9 TECHNIKA PROSTŘEDÍ STAVĚB - ZARÍZENÍ SILNOPROUDÉ ELEKTROTECHNIKY VČ. BLESKOSVODU			

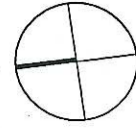

Legenda místností

č.m.	Název místnosti	Plocha [m ²]	Podlaha	Poznámka
1.01	PŘEDSÍŇ	13.08	Dlažba	
1.02	CHODBA	3.71	Dlažba	
1.03	SCHODIŠTĚ	7.46	Dlažba	
1.04	WC	2.14	Dlažba	
1.05	OP + KUCHYŇSKÝ KOUT	29.17	Dřevěná podlaha	
1.06	PRACOVNA	15.86	Dřevěná podlaha	
1.07	VENKOVNÍ TERASA	7.77	Terasová prkna	
1.08	VENKOVNÍ TERASA	13.77	Terasová prkna	
1.09	VENKOVNÍ TERASA	17.10	Terasová prkna	

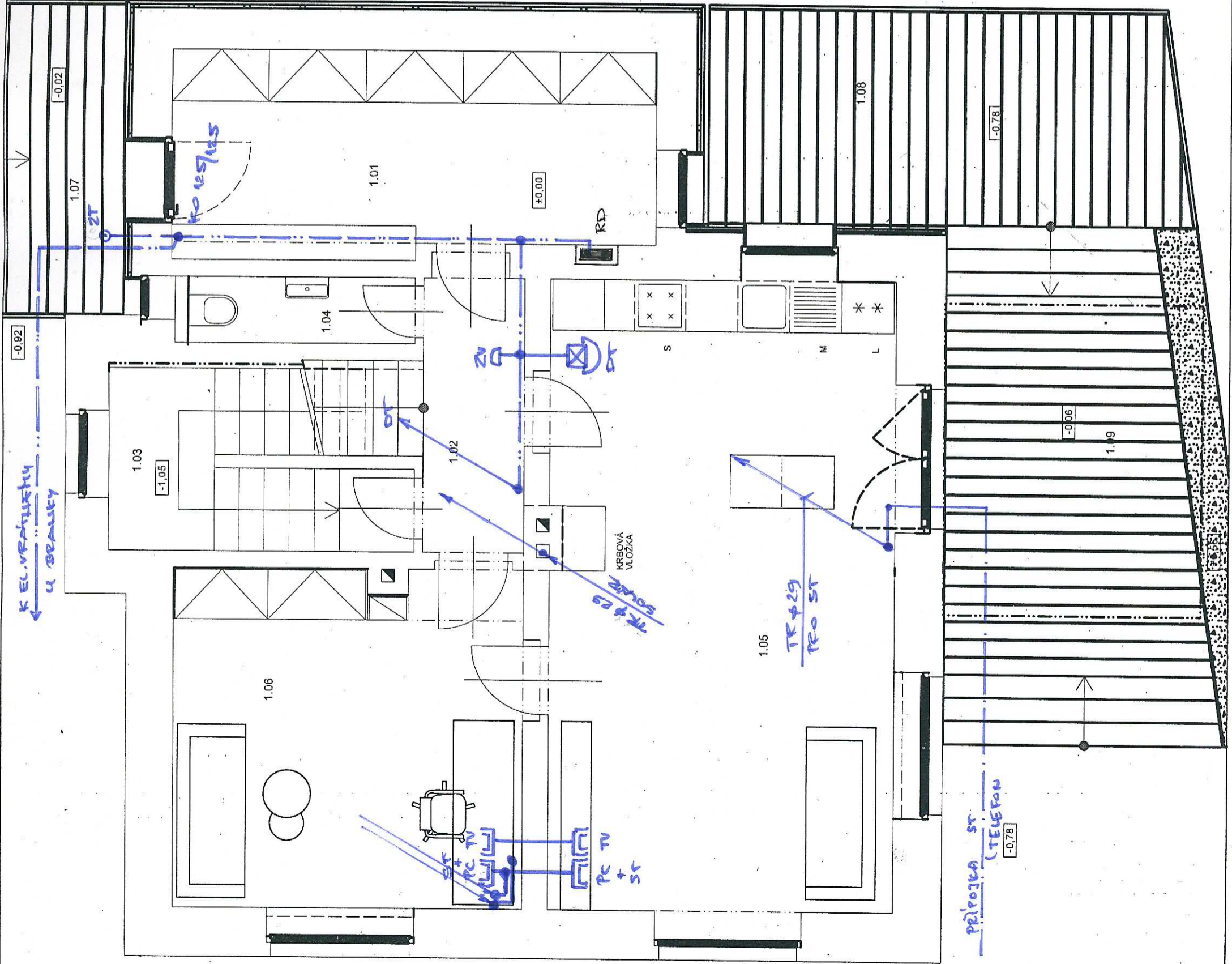

±0,00 = STÁVAJÍCÍ PODLAHA 1.NP (cca 350,00 m n.m.)

ZODPOVEDNÝ PROJEKTANT Ing. Jiří Čapek Zapova 4, Praha 5 tel. 605 172 723 mail: jiricapek@seznam.cz	NÁZEV STAVBY RD PÍSNICE - STAVEBNÍ ÚPRAVY A PŘÍSTAVBA DOMU na p.č. 282 a 284, k.ú. Písnice, okres Praha		ČÍSLO PARE
	INVESTOR Ing. Jiří Toupal Vltavická 1/288, Praha 12	DATUM 04/2013	STUPEŇ PD DOKUMENTACE PRO STAVEBNÍ POVOLENÍ
PROJEKTANT PROFESE Ing. Zdeněk Zrma Nezvalova 657 Příbram	MĚŘÍTKO 1:50	OBSAH	PŮDORYS 1. NP - návrh
ČÁST F.1.4.g TECHNIKA PROSTŘEDÍ STAVEB - ZARÍZENÍ SILNOPROUDĚ ELEKTROTECHNIKY VČ. BLESKOSVODU			

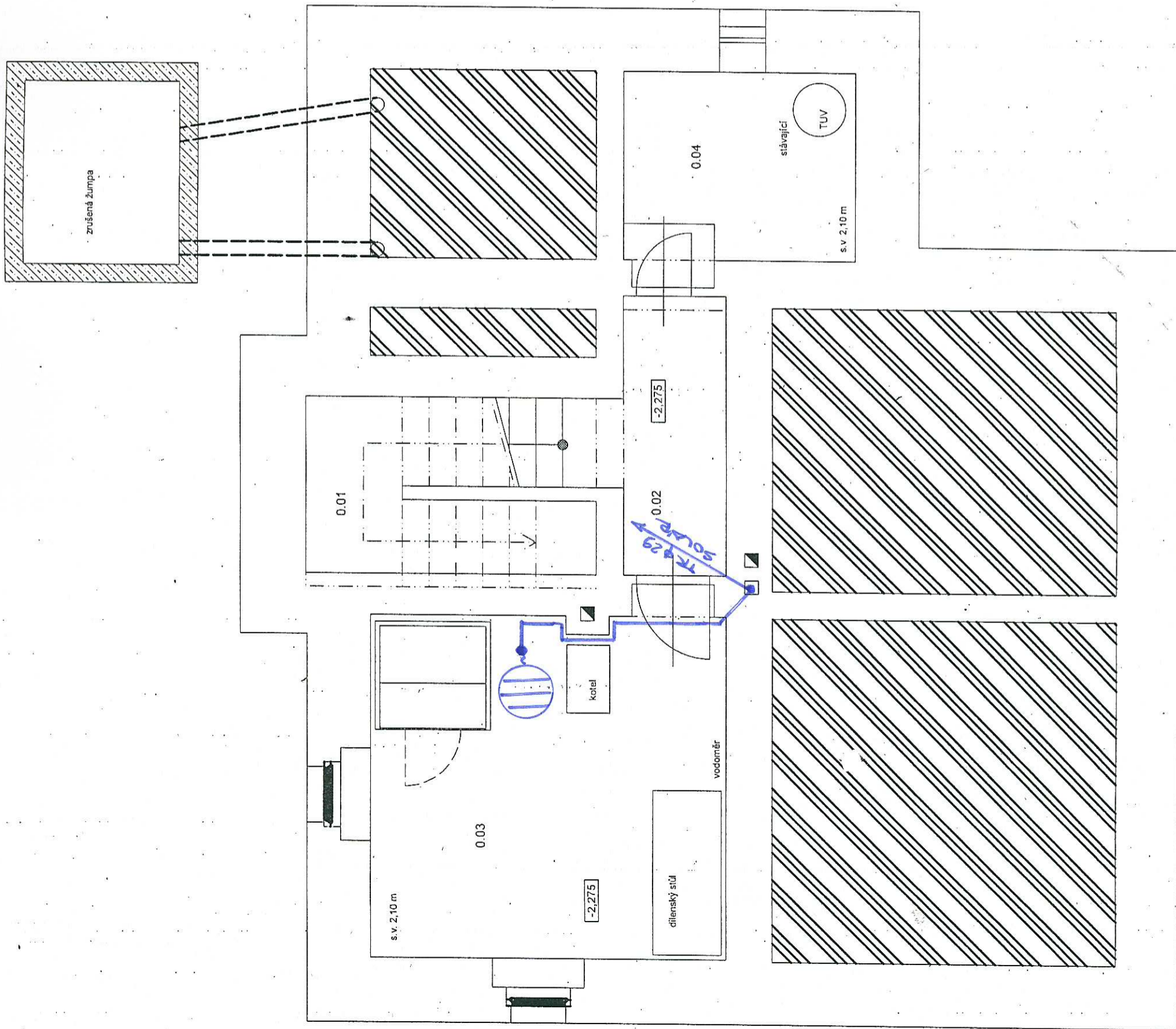

Legenda místností

č. m.	Název místnosti	Plocha [m ²]	Podlaha	Poznámka
0.01	SCHODIŠTĚ	5.95	Dlažba	
0.02	CHODBA	3.38	Dlažba	
0.03	TECHNICKÁ MÍSTNOST	14.24	Dlažba	
0.04	TECHNICKÁ MÍSTNOST	5.17	Dlažba	

±0,00 = STÁVAJÍCÍ PODLAHA 1.NP (cca 350,00 m n.m.)

ZODPOVĚDNÝ PROJEKTANT Ing. Jiří Čapek Zapova 4, Praha 5 tel. 605 172 773 mail: jircapek@seznam.cz	NAZEV STAVBY RD PÍSNICE - STAVEBNÍ ÚPRAVY A PŘÍSTAVBA DOMU na p.č. 282 a 284, k.ú. Písnice, okres Praha	ČÍSLO PŘE CÍSLA PŘE
PROJEKTANT PROJESE Ing. Zdeněk Zrma Nezvalova 657 Příbyslav	INVESTOR Ing. Jiří Toupal Vltavická 1/288, Praha 12	
	DATUM 04/2013	STUPEŇ PD DOKUMENTACE PRO STAVEBNÍ POVOLENÍ
	MĚŘÍTKO 1:50	OBSAH
ČÁST F.1.4.g TECHNIKA PROSTŘEDÍ STAVĚB - ZARÍZENÍ SILNOPROUDÉ ELEKTROTECHNIKY VČ. BLESKOSVODU	PŮDORYS 1. PP - návrh	
		ČÍSLO VÝKRESU F.1.4.g.