

<b>PRAJAGA</b> ARCHITECTS Na Žvahově 502/30 Praha 5 - Hlubočepy, 152 00 GSM: + 420 608 702 512 mail: poldauf@prajaga.cz	NÁZEV STAVBY	ÚPRAVY BYTU 3.NP Pujmanové 1584/42, Praha 4 - Nusle, sídl. Pankrác, 140 00		
	INVESTOR	Peter Tuchyňa		
VYPRACOVAL	<b>PŮDORYS NÁVRH 5</b>			ČÍSLO PARÉ :
MARTINA UHLÍŘOVÁ				
ZODPOVĚDNÝ PROJEKTANT				
MARTIN POLDAUF				
HLAVNÍ INŽENÝR PROJEKTU	DATUM 12/2013 MĚRÍTKO 1:50 FORMÁT A3			
MARTIN POLDAUF	STUPEŇ STUDIE - REVIZE 6			ČÍSLO VÝKRESU
AUTOR	MARTIN POLDAUF			sk13

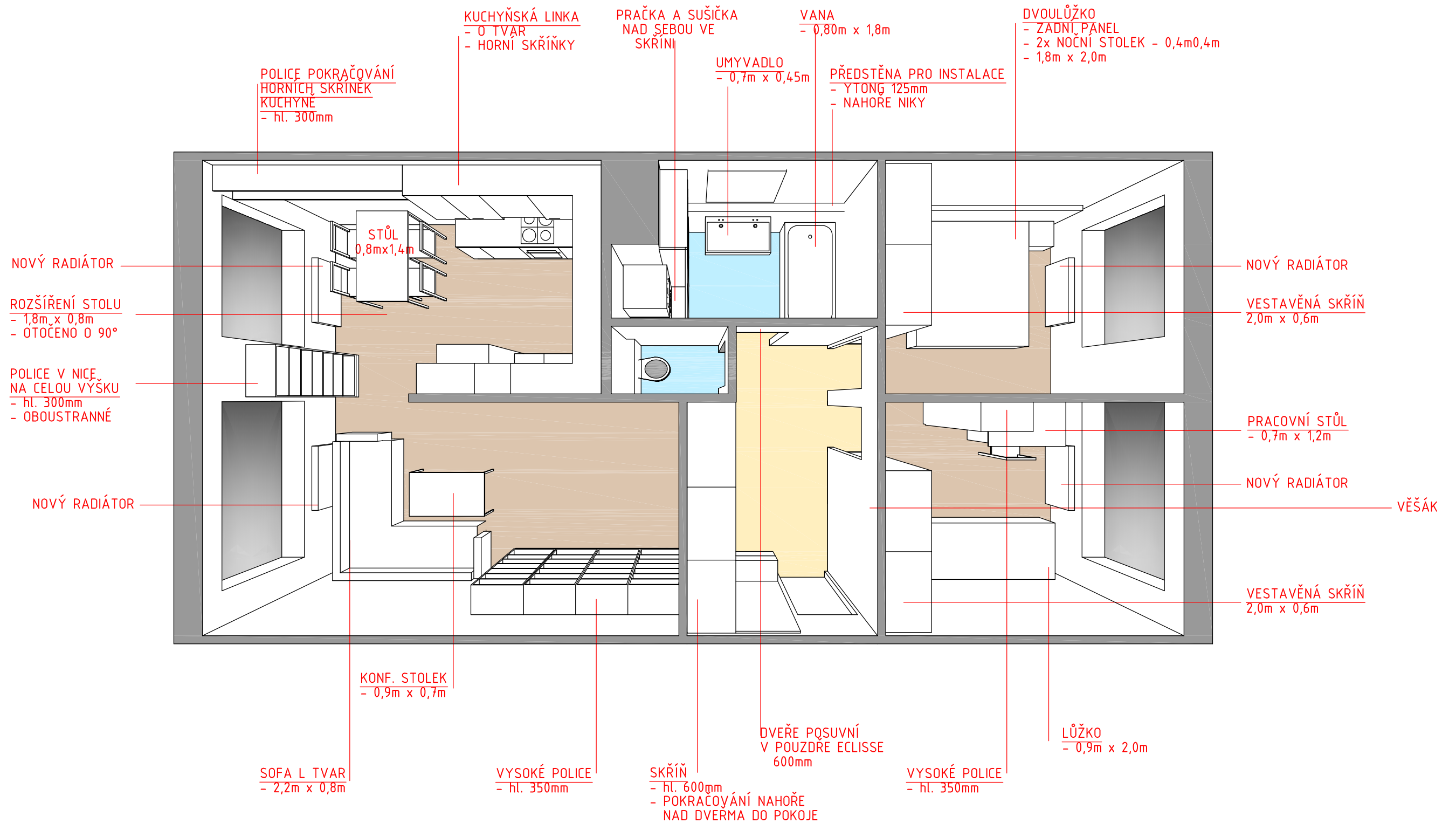

<b>PRAJAGA</b> ARCHITECTS Na Žvahově 502/30 Praha 5 - Hlubočepy, 152 00 GSM: + 420 608 702 512 mail: poldauf@prajaga.cz	NÁZEV STAVBY	ÚPRAVY BYTU 3.NP Pujmanové 1584/42, Praha 4 - Nusle, sídl. Pankrác, 140 00		
	INVESTOR	Peter Tuchyňa		
VYPRACOVAL	<b>PŮDORYS 3D</b> NÁVRH 4			ČÍSLO PARÉ :
MARTINA UHLÍŘOVÁ				
ZODPOVĚDNÝ PROJEKTANT				
MARTIN POLDAUF				
HLAVNÍ INŽENÝR PROJEKTU	DATUM 12/2013 MĚRÍTKO 1:50 FORMÁT A3			ČÍSLO VÝKRESU
MARTIN POLDAUF	STUPEŇ STUDIE - REVIZE 6			sk14



<b>PRAJAGA</b> ARCHITECTS Na Žvahově 502/30 Praha 5 - Hlubočepy, 152 00 GSM. : + 420 608 702 512 mail : poldauf@prajaga.cz	NÁZEV STAVBY	ÚPRAVY BYTU 3.NP Pujmanové 1584/42, Praha 4 - Nusle , sídl. Pankrác, 140 00		
	INVESTOR	Peter Tuchyňa		
VYPRACOVAL	<b>PERSPEKTIVA 1</b> <b>NAVRH 4</b>			ČÍSLO PARÉ :
MARTINA UHLÍŘOVÁ				
ZODPOVĚDNÝ PROJEKTANT				
MARTIN POLDAUF				
HLAVNÍ INŽENÝR PROJEKTU	DATUM 12/2013 MĚRÍTKO 1:50 FORMÁT A3			ČÍSLO VÝKRESU
MARTIN POLDAUF				
AUTOR	STUPEŇ			sk15
MARTIN POLDAUF	STUDIE - REVIZE 6			