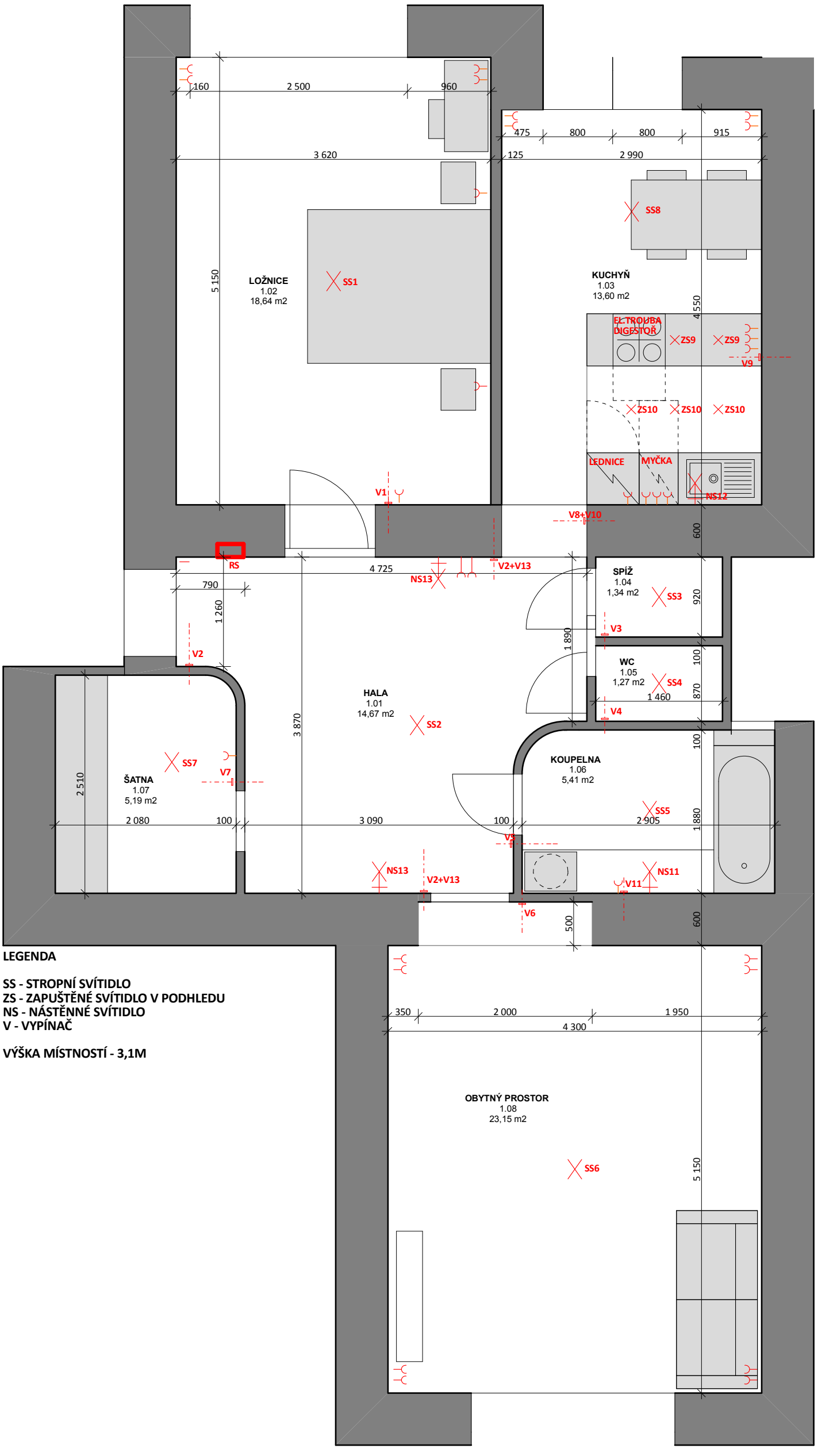

LEGENDA

SS - STROPNÍ SVÍTIDLO
ZS - ZAPUŠTĚNÉ SVÍTIDLO V PODHLEDU
NS - NÁSTĚNNÉ SVÍTIDLO
V - VYPÍNAČ

VÝŠKA MÍSTNOSTÍ - 3,1M