





LEGENDA MATERIÁLŮ:

-  VNĚJŠÍ NOSNÉ ZDIVO Z TVÁRNIC YTONG LAMBDA P2-350 TL.375mm
-  VNITŘNÍ PŘÍČKOVÉ ZDIVO Z PŘÍČKOVEK YTONG P2-500 TL.150mm
-  VNITŘNÍ PŘÍČKOVÉ ZDIVO Z PŘÍČKOVEK YTONG P2-500 TL.100mm

-  PŘEKLAD YTONG NOP IV/5/23 - ROZMĚRY 375x249x1750mm KS - 4.
-  VIZ. VÝPIS VÝPLNÍ OTVORŮ
-  VIZ. VÝPIS TRUHLÁŘSKÝCH A KLEMPÍŘSKÝCH VÝROBKŮ
-  VIZ. VÝPIS TRUHLÁŘSKÝCH A KLEMPÍŘSKÝCH VÝROBKŮ

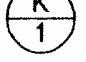
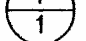
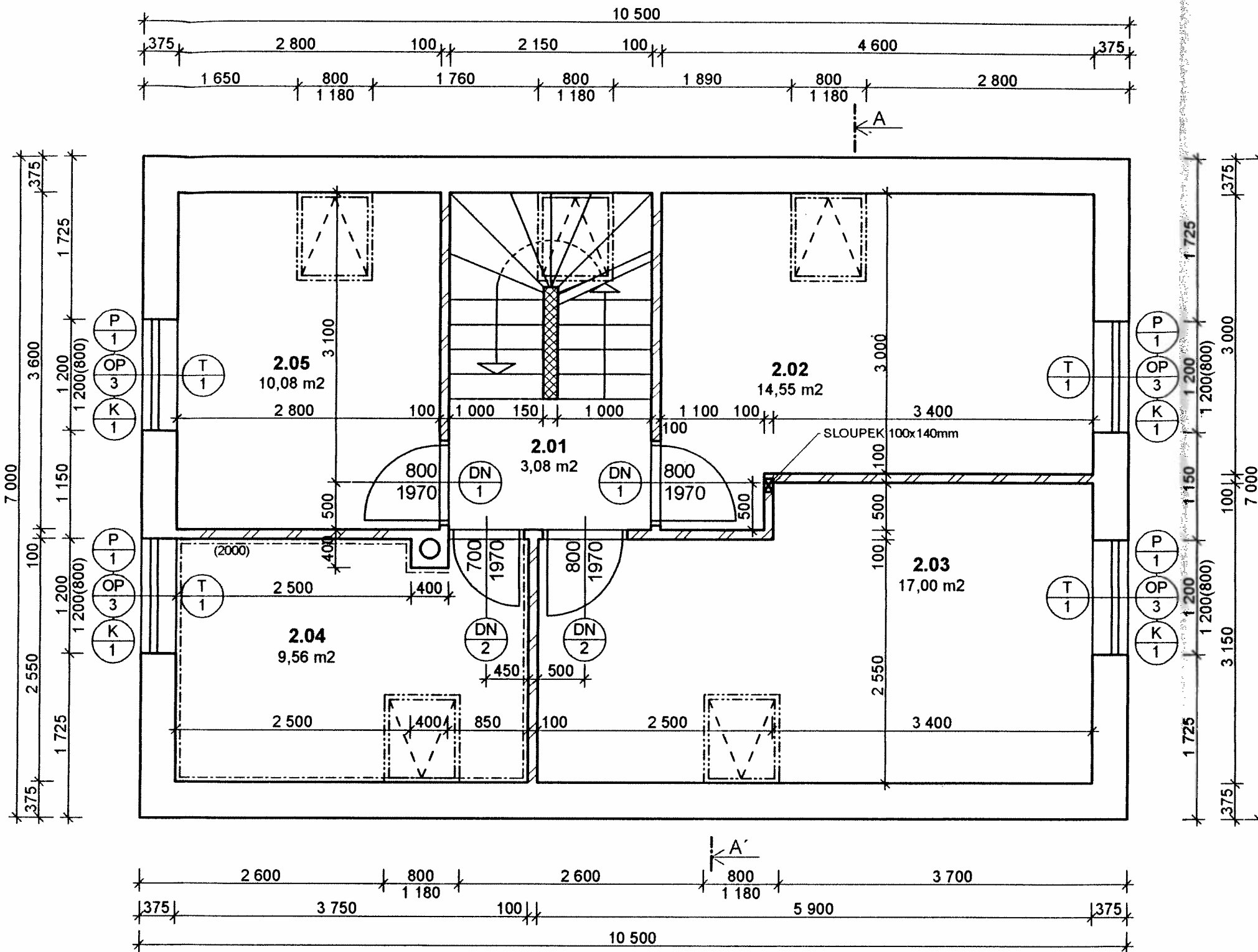

VÝPIS MÍSTNOSTÍ:

OZN.	NÁZEV MÍSTNOSTI	PLOCHA M2	PODLAHA	POVRCH. ÚPRAVY STĚNA + STROP	POZNÁMKA
2.01	HALA SE SCHODIŠTĚM	3,08	PLOVOUCÍ PODLAHA	OMÍTKA ŠTUKOVÁ	
2.02	POKOJ	14,55	PLOVOUCÍ PODLAHA	OMÍTKA ŠTUKOVÁ	
2.03	LOŽNICE	17,00	PLOVOUCÍ PODLAHA	OMÍTKA ŠTUKOVÁ	
2.04	KOUPELNA	9,56	KER. DLAŽBA	KERAMICKÝ OBKLAD v.2000 mm OMÍTKA ŠTUKOVÁ	
2.05	POKOJ	10,08	PLOVOUCÍ PODLAHA	OMÍTKA ŠTUKOVÁ	

		Kraj : Středočeský	K.Ú. : Strašín u Říčan
Zodpovědný projektant Zdeněk Lazárek	Kontroloval : ing. Aleš Hanák	Vypracoval : Luboš Šenkeřík	
Investor : Daniel Urban, Veletržní 379/46, Praha, Bubeneč			Stupeň
Akce : NOVOSTAVBA RODINNÉHO DOMU PAGANELA p.č.475/4, k.ú. Strašín u Říčan			Datum
Nový stav :			Zakázka
PŮDORYS 2.NP			Měřítko 1: