

**POHLED ZÁPADNÍ 1:75**

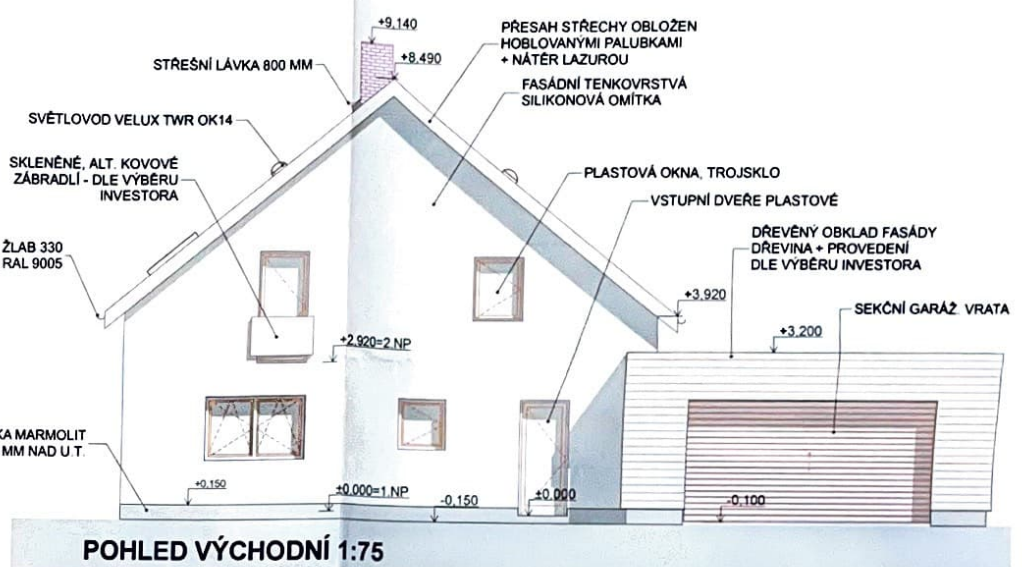

**POHLED VÝCHODNÍ 1:75**

Ověření projektové dokumentace  
k ohlášení  
č. j. *Mk/11/1000/16/11*  
ze dne: *21. 1. 2013*

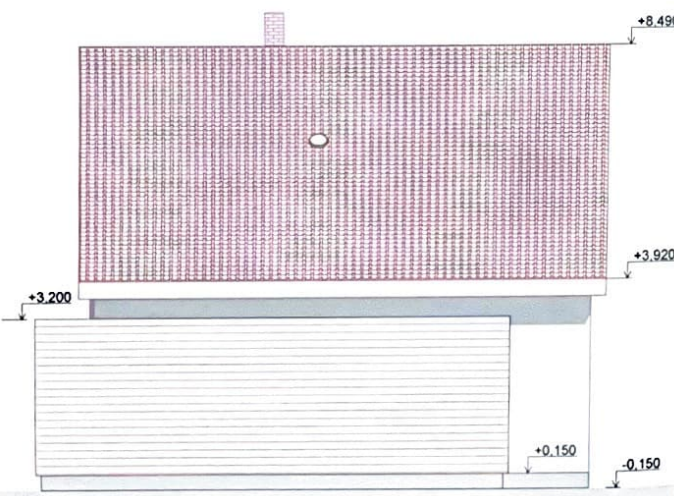

**POHLED SEVERNÍ 1:75**

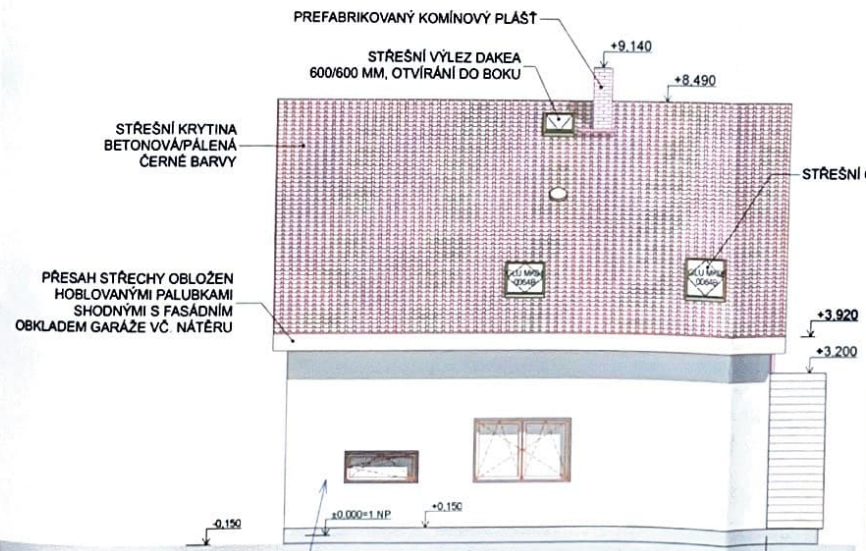

**POHLED JIŽNÍ 1:75**

1500/625



Ing. Miloš Vít - projekty staveb, měření radonu, požární bezpečnost	
<b>Vypracoval:</b> Ing. Miloš Vít Tr. J. P. Koubka 97 388 01 Blatná tel.: 732/ 68 68 42 www.projekcecz.eu	<b>Stavba:</b> <b>NOVOSTAVBA RD KASEJOVICE - CHLOUMECKÁ</b> <b>Investor:</b> Michal Svihl, Železná Ruda 411, 340 04
<b>Projekcecz.eu</b> <small>Miloš Vít, projektování staveb</small>	<b>SPOLEČNÝ SOUHLAS</b>
Obec: Kasejovice Katastr. území: Kasejovice Parcela: 1169/81	<b>POHLEDY</b> <b>Měřítko:</b> 1:50 <b>Datum:</b> 09/2022 <b>č. výkresu</b> <b>8</b>