

### POHLED SEVEROVÝCHODNÍ - ULIČNÍ

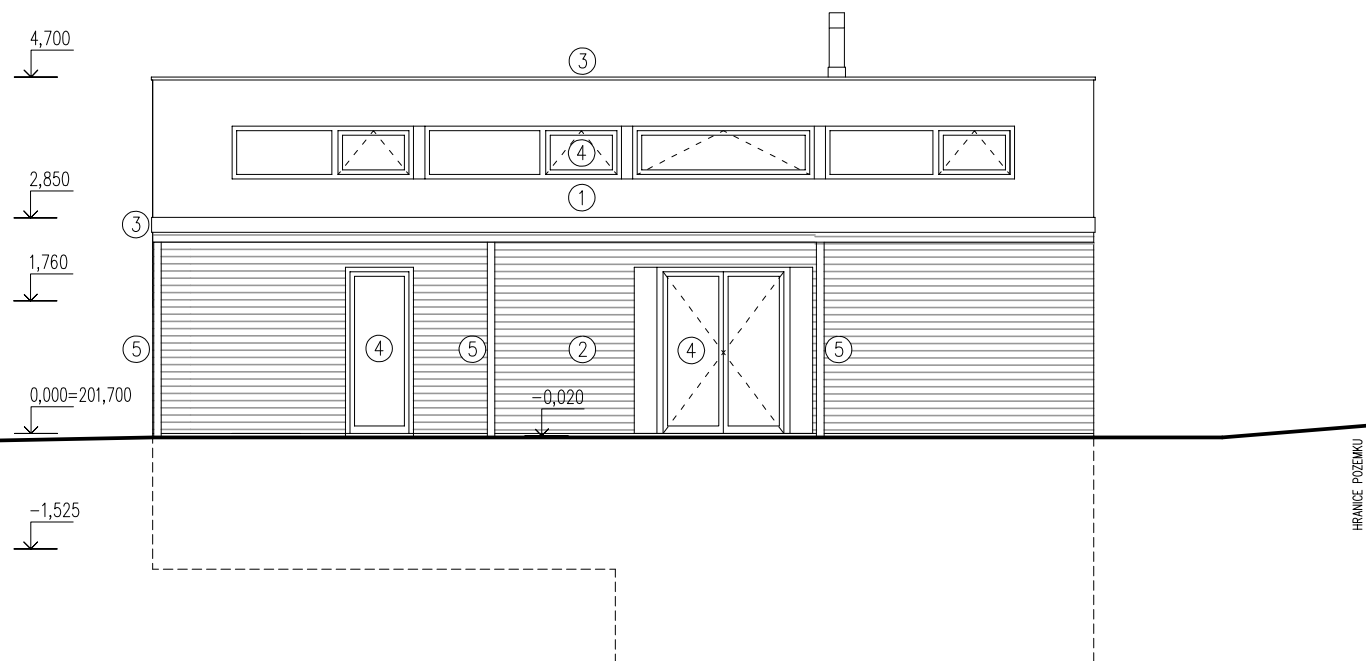

### POHLED JIHOVÝCHODNÍ

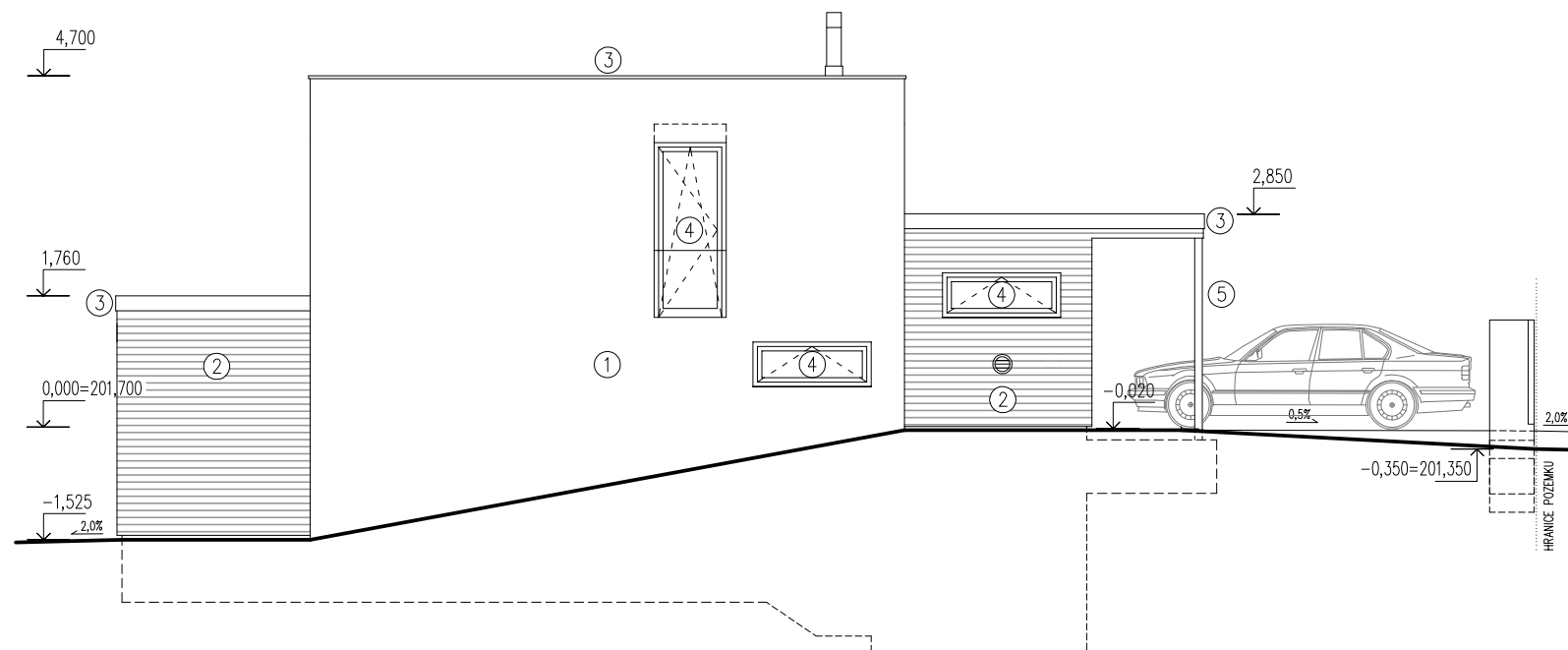

### POHLED JIHOZÁPADNÍ - ZAHRADNÍ

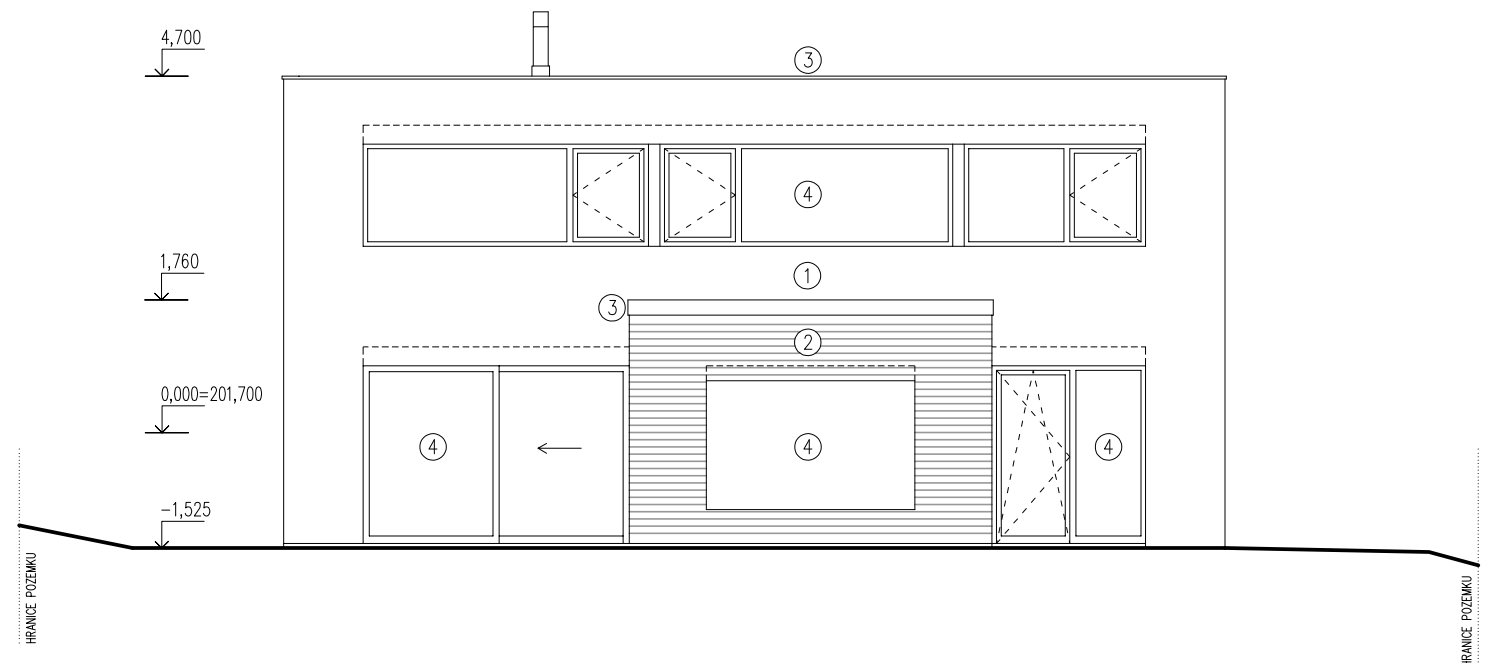

### POHLED SEVEROZÁPADNÍ

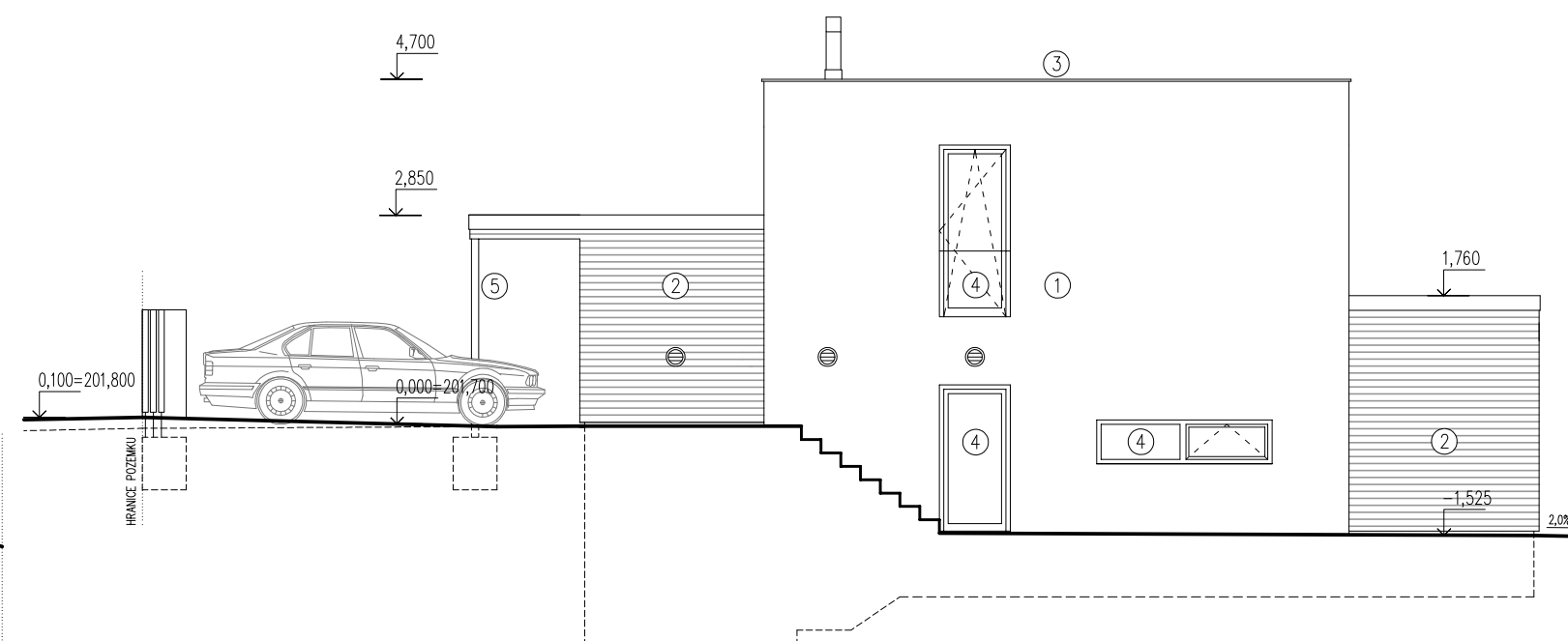

### MATERIÁLY, POVRCHY

- ① SILIKONOVÁ PROBARVENÁ OMÍTKA – LOMENÁ BILÁ
- ② OBKLAD SIBIŘSKÝ MODŘIN – PŘÍRODNÍ ODSTÍN
- ③ KLEMPÍŘSKÉ PRVKY – TIZN, ODSTÍN CCA RAL 7040 (FENSTERGRAU)
- ④ OKNA A DVEŘE DŘEVĚNÉ EUROPROFIL – ODSTÍN CCA RAL 7040 (FENSTERGRAU)
- ⑤ ZÁMEČNICKÉ KONSTRUKCE OCELOVÉ POZINKOVANÉ – ODSTÍN RAL 7040 (FENSTERGRAU)

± 0,000 = 201,700 m.n.m. = ÚROVEŇ HL. VSTUPU DO OBJEKTU

STAVEBNÍK: PETR MAREK, VLASTY FIALOVÉ 115/23a, 612 00 BRNO

PROJEKTANT: **ING. ARCH. PETR HLAVATÝ** T:549213035,724344317  
SRBSKÁ 66, 612 00 BRNO **PETR.HLAVATY@CENTRUM.CZ**

AUTORIZ. PROJEKTANT: ING. ARCH. MILOŠ KLEMENT, TIŠNOVSKÁ 145, 614 00 BRNO STUPEŇ: **DUR DSP**

VYPRACOVAL: ING. ARCH. PETR HLAVATÝ, SRBSKÁ 66, 612 00 BRNO DATUM: 06/2021

AKCE: K.Ú. HRUŠOVANY U BRNA, PARC. Č. 1656/175 PARÉ Č.:

**RODINNÝ DŮM HRUŠOVANY U BRNA P.Č. 1656/175**

**D.1. ARCHITEKTONICKO - STAVEBNÍ ŘEŠENÍ** FORMÁT: 2A4  
MĚŘÍTKO: 1:100

**POHLEDY** VÝKR. Č.: **D.1.8.**