

- STÁVAJÍCÍ KONSTRUKCE
- ZDIVO - CP
- STŘECHA asf. pásy
- STŘECHA keramická taška

POZNÁMKY:

Všechny rozměry je nutné ověřit na místě. Dokumentace není kompletní bez grafické části a technické zprávy. Bourací práce střešní krytiny při ulici budou probíhat až na nosnou konstrukci stropu 2.NP - očekává se trémový strop se záklopem. V zahradní části dojde navíc k sejmutí stropní konstrukce vč. podhledů. Rozsah bouracích prací se může lišit od výkresové dokumentace, podle zjištěných skutečností na místě.

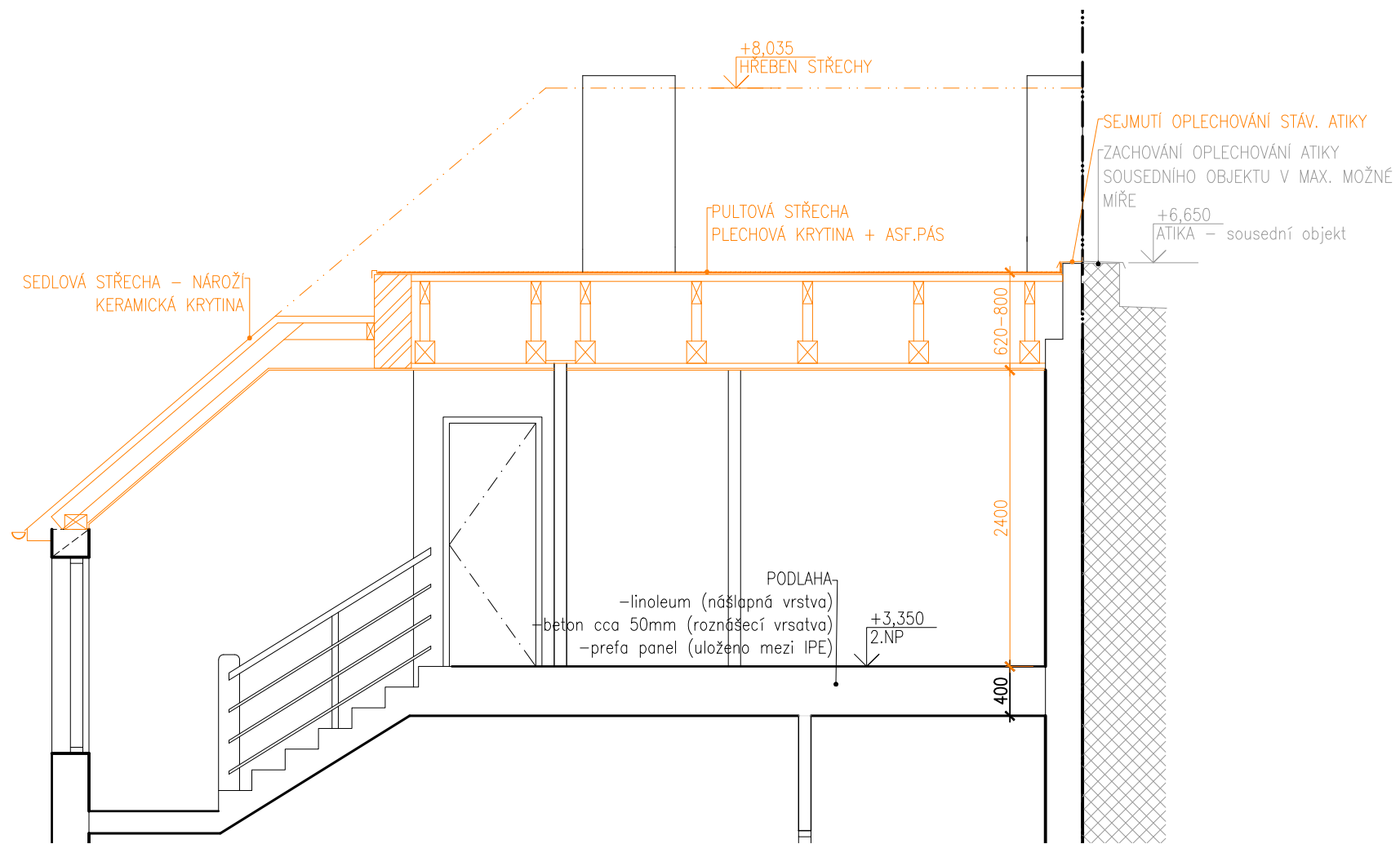

±0,000 = 187,06 m.n.m

STAVEBNÍ ÚPRAVY STŘECHY			
V Zahrádkách 1648/17, 288 02, Nymburk parc. č. 1767, k.ú. Nymburk			
STAVEBNÍK / INVESTOR Monika Jandová V Zahrádkách 1648/17, 288 02, Nymburk jandova.monca@gmail.com			
ZPRACOVATEL DOKUMENTACE Ing. arch. Ivan Kašík Služická 1629/18, 100 00, Praha 10 - Strašnice ivan.kasik@centrum.cz			
DOKUMENTACE PRO SPOLEČNÝ SOUHLAS			
ČÁST AS - Architektonicko stavební			
ZODPOVĚDNÝ PROJEKTANT	Ing. Filip Hačkajlo		
PROJEKTANT, VYPRACOVAL	Ing. arch. Ivan Kašík	PARÉ	00
FORMÁT	2x A4	MĚŘÍTKO	1:50
		DATUM	05/2023
		ZAKAZ. Č.	004_2023
ŘEZY - bourací práce			
STŘECHA			
AKCE	STUPEŇ	ODDÍL	ČÍSLO VÝKRESU
NYM_S	- DSP -	D.1.1	- 101