

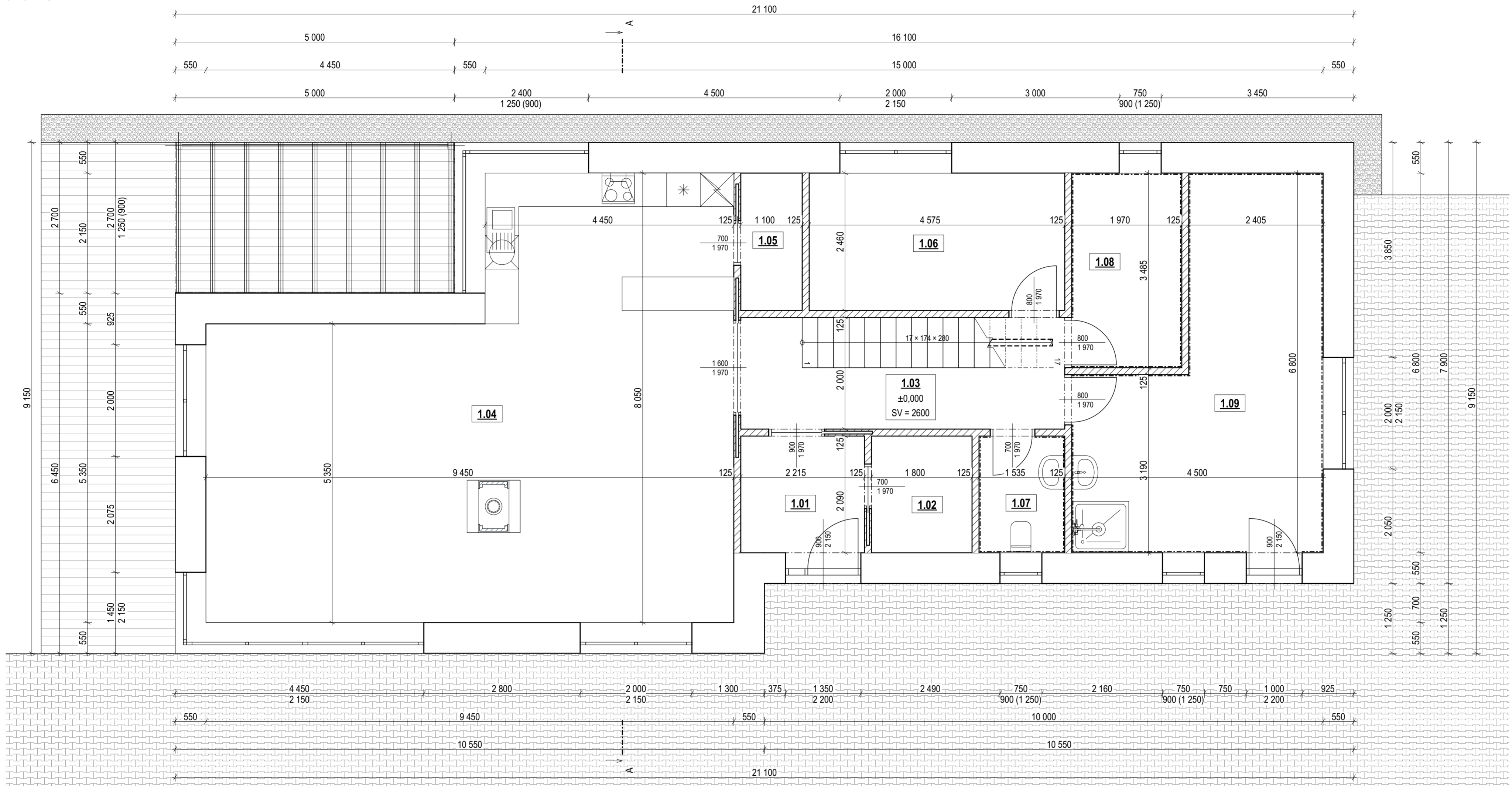

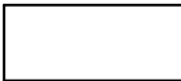

# NOVOSTAVBA RODINNÉHO DOMU (UL. LIPOVÁ, VALTICE)

PŮDORYS 1.NP

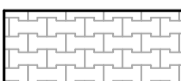

## LEGENDA MATERIÁLŮ:

-  OBVODOVÉ ZDIVO PÓROBETONOVÉ TVÁRNICE YTONG STANDARD 300 P+D, PEVNOST V TLAKU = 2,7 MPa, (ROZMĚR: 599x249x300 mm)
-  PŘÍČKOVÉ ZDIVO PÓROBETONOVÉ TVÁRNICE YTONG KLASIK 125, PEVNOST V TLAKU = 2,7 MPa, (ROZMĚR: 599x249x125 mm)
-  ZPEVNĚNÁ PLOCHA - ZÁMKOVÁ DLAŽBA
-  OKAPOVÝ CHODNÍK - KAČÍREK (FR. 16-32 mm)
-  TERASA - DŘEVĚNÁ PRKNA (MATERIÁL: MODŘÍN, BARVA: DLE VÝBĚRU INVESTORA)

## LEGENDA MÍSTNOSTÍ:

Č.	Název místnosti	Plocha (m <sup>2</sup> )
1.01	ZÁDVEŘÍ	5,01
1.02	ŠATNA	3,76
1.03	CHODBA	11,60
1.04	OBÝVACÍ POKOJ + KK	62,57
1.05	SPIŽ	2,71
1.06	PRACOVNA	11,25
1.07	WC	3,21
1.08	TECHNICKÁ MÍSTNOST	6,86
1.09	SAUNA	23,32
	<b>CELKOVÁ PLOCHA</b>	<b>130,30 m<sup>2</sup></b>

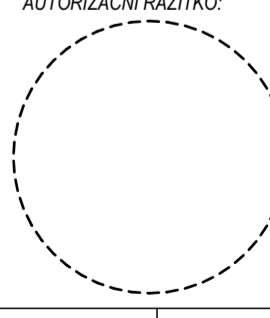
NÁZEV PROJEKTU: <b>NOVOSTAVBA RODINNÉHO DOMU (UL. LIPOVÁ, VALTICE)</b>		REVIZE:	PARÉ:
ZADAVATEL A INVESTOR PROJEKTU: <b>MDDr. Tereza Stibalová a MDDr. Jan Stibal, 22 dubna 1055/2, 692 01 Mikulov</b>		AUTORIZAČNÍ RAZÍTKO:	
AUTOR PROJEKTU: Ing. Lenka Koňariková, Strážnická 859, 696 42 Vracov, IČ: 14255901			
VYPRACOVAL: Ing. Lenka Koňariková	ZODPOVĚDNÝ PROJEKTANT: Ing. Ondřej Matěj		
KATASTRÁLNÍ ÚZEMÍ: Valtice	PARC. ČÍSLO: 2478/4, 2488/2	DATUM:	09/2022
MÍSTO STAVBY: ul. Lipová, Valtice		Č. ZAKÁZKY:	2022-024
STAVEBNÍ OBJEKT: SO 01 - RODINNÝ DŮM		STUPEŇ PD:	DUS+DOS
NÁZE VÝKRESU: <b>PŮDORYS 1.NP</b>		MĚŘÍTKO:	1:1, 1:50
		Č. VÝKRESU:	D.1.1.01

# NOVOSTAVBA RODINNÉHO DOMU (UL. LIPOVÁ, VALTICE)

PŮDORYS 2.NP

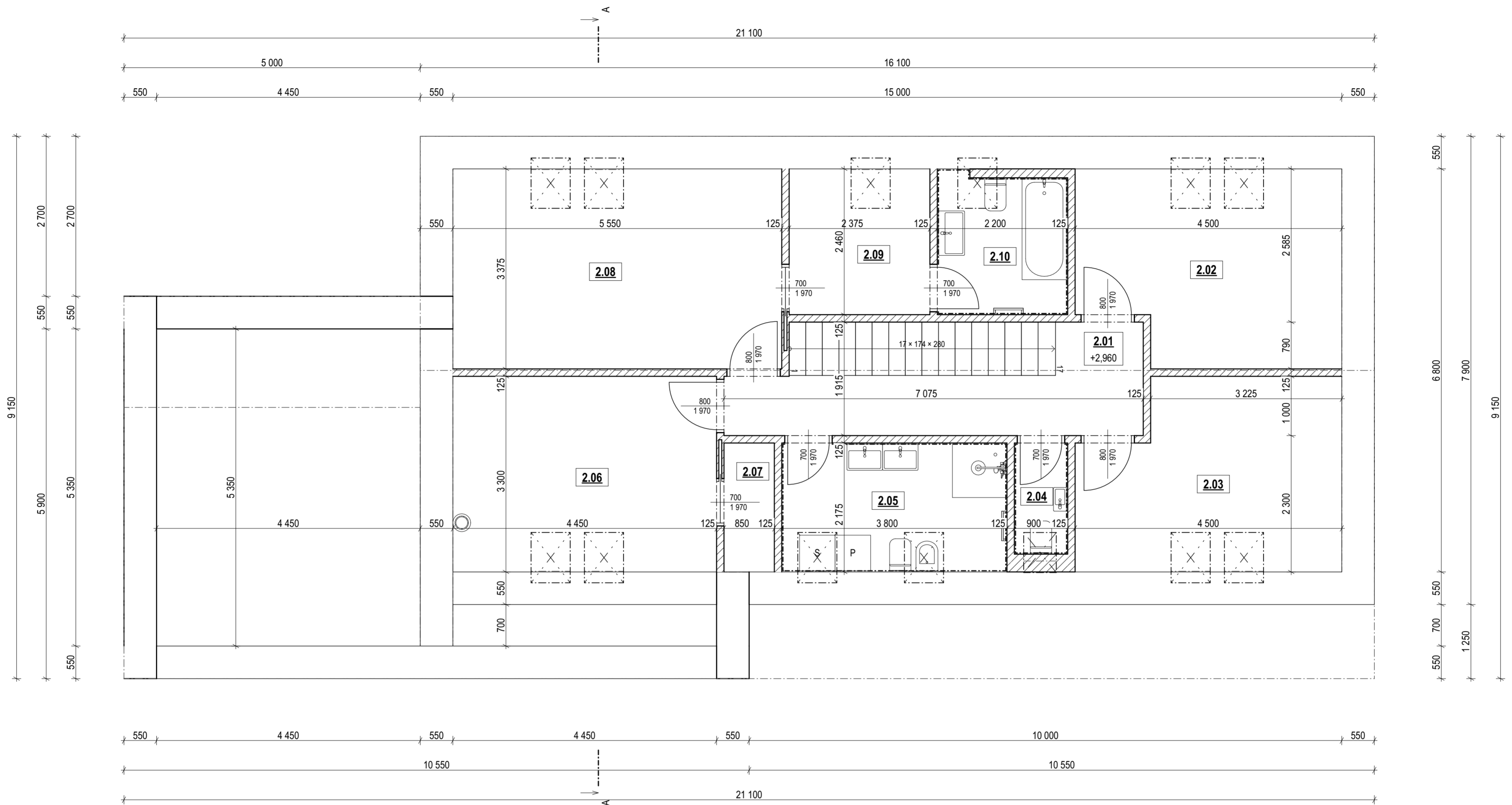

## LEGENDA MATERIÁLŮ:



OBVODOVÉ ZDIVO PÓROBETONOVÉ TVÁRNICE YTONG STANDARD 300 P+D, PEVNOST V TLAKU = 2,7 MPa, (ROZMĚR: 599x249x300 mm)

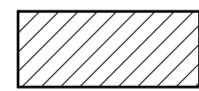

PŘÍČKOVÉ ZDIVO PÓROBETONOVÉ TVÁRNICE YTONG KLASIK 125, PEVNOST V TLAKU = 2,7 MPa, (ROZMĚR: 599x249x125 mm)

## LEGENDA MÍSTNOSTÍ:

Č.	Název místnosti	Plocha (m2)
2.01	CHODBA	12,54
2.02	POKOJ	14,02
2.03	POKOJ	13,41
2.04	WC	1,69
2.05	KOUPELNA	8,27
2.06	POKOJ	14,68
2.07	ŠATNA	1,85
2.08	LOŽNICE	18,73
2.09	ŠATNA	5,84
2.10	KOUPELNA	5,41
		<b>96,45 m²</b>

NÁZEV PROJEKTU: <b>NOVOSTAVBA RODINNÉHO DOMU (UL. LIPOVÁ, VALTICE)</b>		REVIZE:	PARÉ:
ZADAVATEL A INVESTOR PROJEKTU: <b>MDDr. Tereza Stibalová a MDDr. Jan Stibál, 22 dubna 1055/2, 692 01 Mikulov</b>		AUTORIZAČNÍ RAZÍTKO:	
AUTOR PROJEKTU: Ing. Lenka Koňariková, Strážnická 859, 696 42 Vracov, IČ: 14255901			
VYPRACOVAL: Ing. Lenka Koňariková	ZODPOVĚDNÝ PROJEKTANT: Ing. Ondřej Matěj		
KATASTRÁLNÍ ÚZEMÍ: Valtice	PARC. ČÍSLO: 2478/4, 2488/2	DATUM:	09/2022
MÍSTO STAVBY: ul. Lipová, Valtice		Č. ZAKÁZKY:	2022-024
STAVEBNÍ OBJEKT: SO 01 - RODINNÝ DŮM		STUPEŇ PD:	DUS+DOS
NÁZE VÝKRESU: <b>PŮDORYS 2.NP</b>		MĚŘÍTKO:	1:50, 1:1
		Č. VÝKRESU:	D.1.1.02

# NOVOSTAVBA RODINNÉHO DOMU (UL. LIPOVÁ, VALTICE)

ŘEZ A

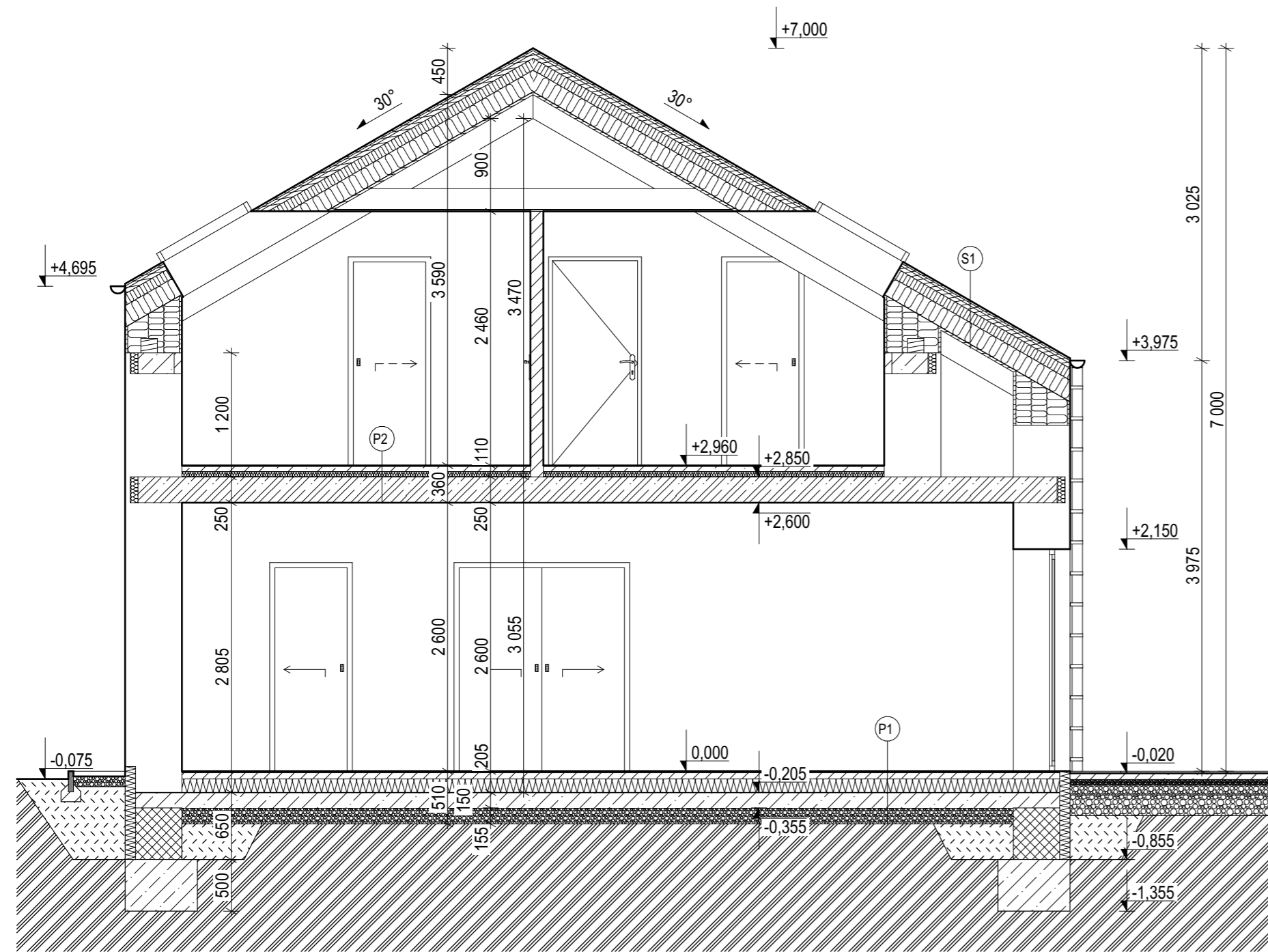

## SKLADBA STŘECHY S1:

- VELKOFORMÁTOVÁ PLECHOVÁ STŘEŠNÍ KRYTINA (BARVA: CIHOVÁ ČERVENÁ)
- DOPLŇKOVÁ HYDROIZOLAČNÍ FÓLIE S NOSNOU VRSTVOU Z PP TEXTILIE (160 g/m<sup>2</sup>)
- DŘEVĚNÉ BEDNĚNÍ - PRKNA 24 mm
- IMPREGNOVANÉ KONTRALATĚ 40x60 mm
- IMPREGNOVANÉ LATĚ 40x60 mm
- DOPLŇKOVÁ HYDROIZOLAČNÍ FÓLIE S NOSNOU VRSTVOU Z PP TEXTILIE (160 g/m<sup>2</sup>)
- TEPELNÁ IZOLACE NADKROKEVNÍ PIR DESKY ( $\lambda = 0,022$  W/mK), TL. 280 mm
- DOPLŇKOVÁ HYDROIZOLAČNÍ FÓLIE S NOSNOU VRSTVOU Z PP TEXTILIE (160 g/m<sup>2</sup>)
- DŘEVĚNÉ BEDNĚNÍ - PRKNA 24 mm
- KROKVE 100/200

## SKLADBA PODLAHY P1:

- NÁŠLAPNÁ VRSTVA - KERAMICKÁ DLAŽBA / LAMINO, TL. 5-10 mm
- DISPERZNÍ LEPIDLO
- ANHYDRITOVÁ NIVELAČNÍ STĚRKA, TL. 60 mm
- SEPARAČNÍ VRSTVA PE FOLIE
- TEPELNÁ IZOLACE XPS, TL. 130-150 mm
- HYDROIZOLACE PROTI ZEMNÍ VLHKOSTI Z ASF. MODIFIKOVANÉHO PÁSU, TL. 4 mm
- ASFALTOVÁ PENETRACE POVRCHU
- VYZTUŽENÝ PODKLADNÍ BETON, TL. 150 mm
- PODSYP - ŠTĚRKODRŤ FR. 0-63 mm
- STÁVAJÍCÍ ULEHLÁ ZEMINA

## SKLADBA PODLAHY P2:

- NÁŠLAPNÁ VRSTVA - KERAMICKÁ DLAŽBA / LAMINO, TL. 10 mm
- LEPICÍ TMEL
- ANHYDRITOVÁ NIVELAČNÍ STĚRKA, TL. 50 mm
- SEPARAČNÍ FÓLIE LEHKÉHO TYPU - DEKSEPAR
- KROČEJOVÁ IZOLACE RIGIFLOOR 4000, TL. 50 mm
- PŘEDPJATÝ STROPNÍ PANEL SPIROLL, TL. 250 mm
- VNITŘNÍ OMÍTKA VÁPENOCEMENTOVÁ
- VNITŘNÍ MALBA

## LEGENDA MATERIÁLŮ:

- OBVODOVÉ ZDIVO PÓRBETONOVÉ TVÁRNICE YTONG LAMBDA YQ 550 HL, PEVNOST V TLAKU = 2,7 MPa,  $\lambda = 0,083$  W/(mK), (ROZMĚR: 375x249x549 mm)
- STROPNÍ PANELE SPIROLL TL. 250 mm, ZMONOLITNĚNO
- BEDNÍCÍ TVÁRNICE BTB 50/25/25 (P+D), (ROZMĚR: 500x250x250 mm)
- BETON PROSTÝ (DÁLE DLE STATICÉHO NÁVRHU)
- HUTNĚNÝ ŠTĚRKOPÍSKEK FR. 16-32 mm (HUTNĚNO NA ID 0,67 tj. NA 100 %)
- MINERÁLNÍ TEPELNÁ IZOLACE - (DÁLE DLE SKLADEB)
- TEPELNÁ IZOLACE - EXTRUDOVANÝ POLYSTYREN (DÁLE DLE SKLADEB)
- NÁSYP (HUTNIT max. á 300 mm)
- STÁVAJÍCÍ ULEHLÁ ZEMINA
- HYDROIZOLACE PROTI ZEMNÍ VLHKOSTI

NÁZEV PROJEKTU: <b>NOVOSTAVBA RODINNÉHO DOMU (UL. LIPOVÁ, VALTICE)</b>		REVIZE:	PARÉ:
ZADAVATEL A INVESTOR PROJEKTU: <b>MDDr. Tereza Stibalová a MDDr. Jan Stibal, 22 dubna 1055/2, 692 01 Mikulov</b>		AUTORIZAČNÍ RAZÍTKO:	
AUTOR PROJEKTU: Ing. Lenka Koňariková, Strážnická 859, 696 42 Vracov, IČ: 14255901			
VYPRACOVAL: Ing. Lenka Koňariková	ZODPOVĚDNÝ PROJEKTANT: Ing. Ondřej Matěj		
KATASTRÁLNÍ ÚZEMÍ: Valtice	PARC. ČÍSLO: 2478/4, 2488/2	DATUM:	09/2022
MÍSTO STAVBY: ul. Lipová, Valtice		Č. ZAKÁZKY:	2022-024
STAVEBNÍ OBJEKT: SO 01 - RODINNÝ DŮM		STUPEŇ PD:	DUS+DOS
NÁZE VÝKRESU: <b>ŘEZ A</b>		MĚŘÍTKO:	1:50
		Č. VÝKRESU:	D.1.1.03

# NOVOSTAVBA RODINNÉHO DOMU (UL. LIPOVÁ, VALTICE)

POHLEDY\_01

POHLED JIHOVÝCHODNÍ\_ČELNÍ



POHLED SEVEROZÁPADNÍ\_ZADNÍ

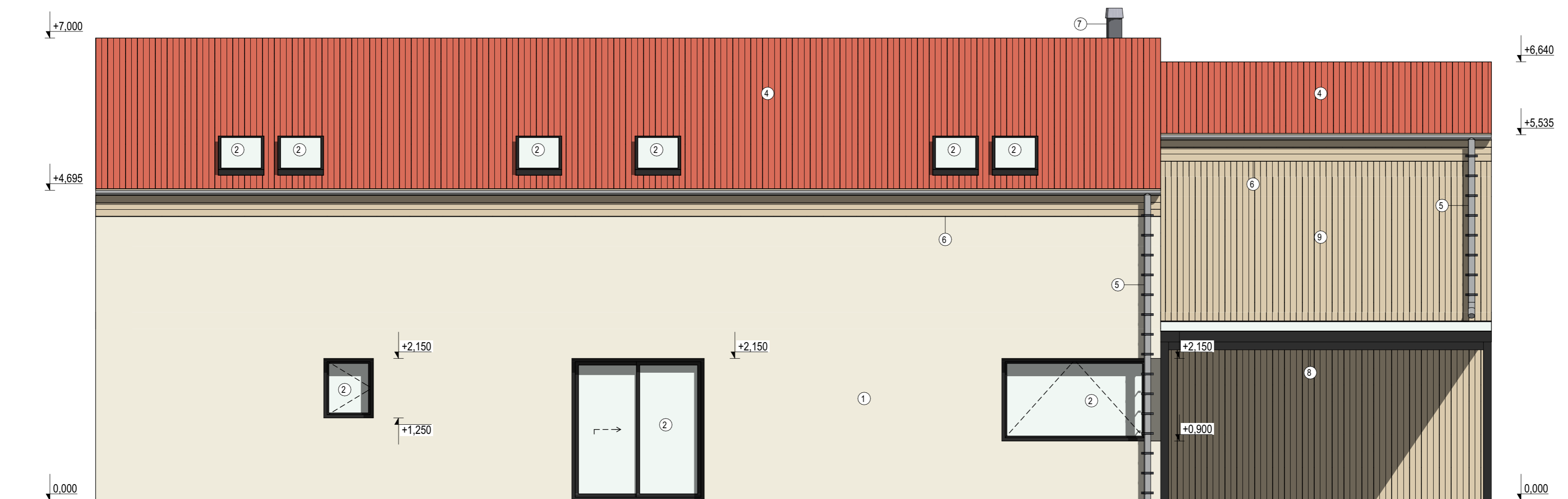

## LEGENDA ZNAČENÍ:

- ① FASÁDNÍ TENKOVRSŤVÁ PASTOVITÁ MINERÁLNÍ OMÍTKA (BARVA: SVĚTLÝ ODSTÍN)
- ② VÝPLNĚ OKENNÍCH OTVORŮ (MATERIÁL: DŘEVO, BARVA: DLE VÝBĚRU INVESTORA, ZASKLENÍ: IZOLAČNÍ TROJSKLO)
- ③ VÝPLNĚ DVEŘNÍCH OTVORŮ (MATERIÁL: DŘEVO, BARVA: DLE VÝBĚRU INVESTORA)
- ④ VELKOFORMÁTOVÁ PLECHOVÁ STŘEŠNÍ KRYTINA PREFALZ (BARVA: CIHLOVÉ ČERVENÁ)
- ⑤ KLEMPÍŘSKÉ VÝROBKY A OPLECHOVÁNÍ (MATERIÁL: POZINK LAKOVANÝ, BARVA: DLE VÝBĚRU INVESTORA)
- ⑥ STŘEŠNÍ PODBITÍ PALUBKY (MATERIÁL: DŘEVO, BARVA: NÁTĚR - DLE VÝBĚRU INVESTORA)
- ⑦ KOMÍN 3-VRSŤVÝ SCHIEDEL PERMETER (BARVA: POHLEDOVÝ BETON)
- ⑧ PERGOLA (MATERIÁL, BARVA: DLE VÝBĚRU INVESTORA)
- ⑨ SVISLÝ FASÁDNÍ OBKLAD (MATERIÁL: MODŘÍV, BARVA: SVĚTLÝ ODSTÍN)

NÁZEV PROJEKTU: <b>NOVOSTAVBA RODINNÉHO DOMU (UL. LIPOVÁ, VALTICE)</b>		REVIZE:	PARÉ:
ZADAVATEL A INVESTOR PROJEKTU: <b>MDDr. Tereza Stibalová a MDDr. Jan Stibal, 22 dubna 1055/2, 692 01 Mikulov</b>		AUTORIZAČNÍ RAZÍTKO:	
AUTOR PROJEKTU: Ing. Lenka Koňariková, Strážnická 859, 696 42 Vracov, IČ: 14255901			
VYPRACOVAL: Ing. Lenka Koňariková	ZODPOVĚDNÝ PROJEKTANT: Ing. Ondřej Matěj		
KATASTRÁLNÍ ÚZEMÍ: Valtice	PARC. ČÍSLO: 2478/4, 2488/2	DATUM:	09/2022
MÍSTO STAVBY: ul. Lipová, Valtice		Č. ZAKÁZKY:	2022-024
STAVEBNÍ OBJEKT: SO 01 - RODINNÝ DŮM		STUPEŇ PD:	DUS+DOS
NÁZE VÝKRESU: <b>POHLEDY_01</b>		MĚŘÍTKO:	1:50
		Č. VÝKRESU:	D.1.1.04

# NOVOSTAVBA RODINNÉHO DOMU (UL. LIPOVÁ, VALTICE)

POHLEDY\_02

POHLED JIHOVÝCHODNÍ\_ČELNÍ

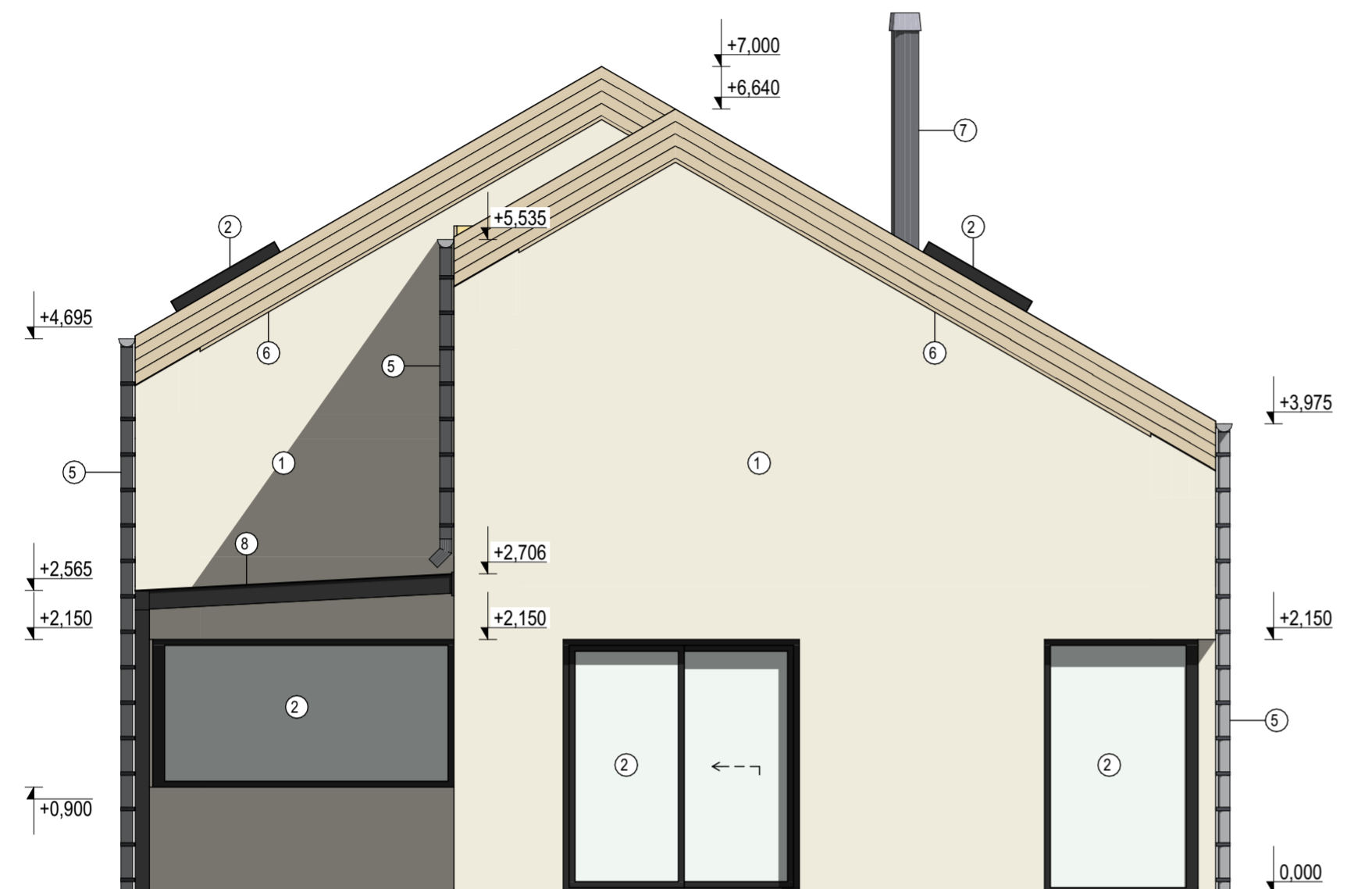

POHLED SEVEROZÁPADNÍ\_ZADNÍ

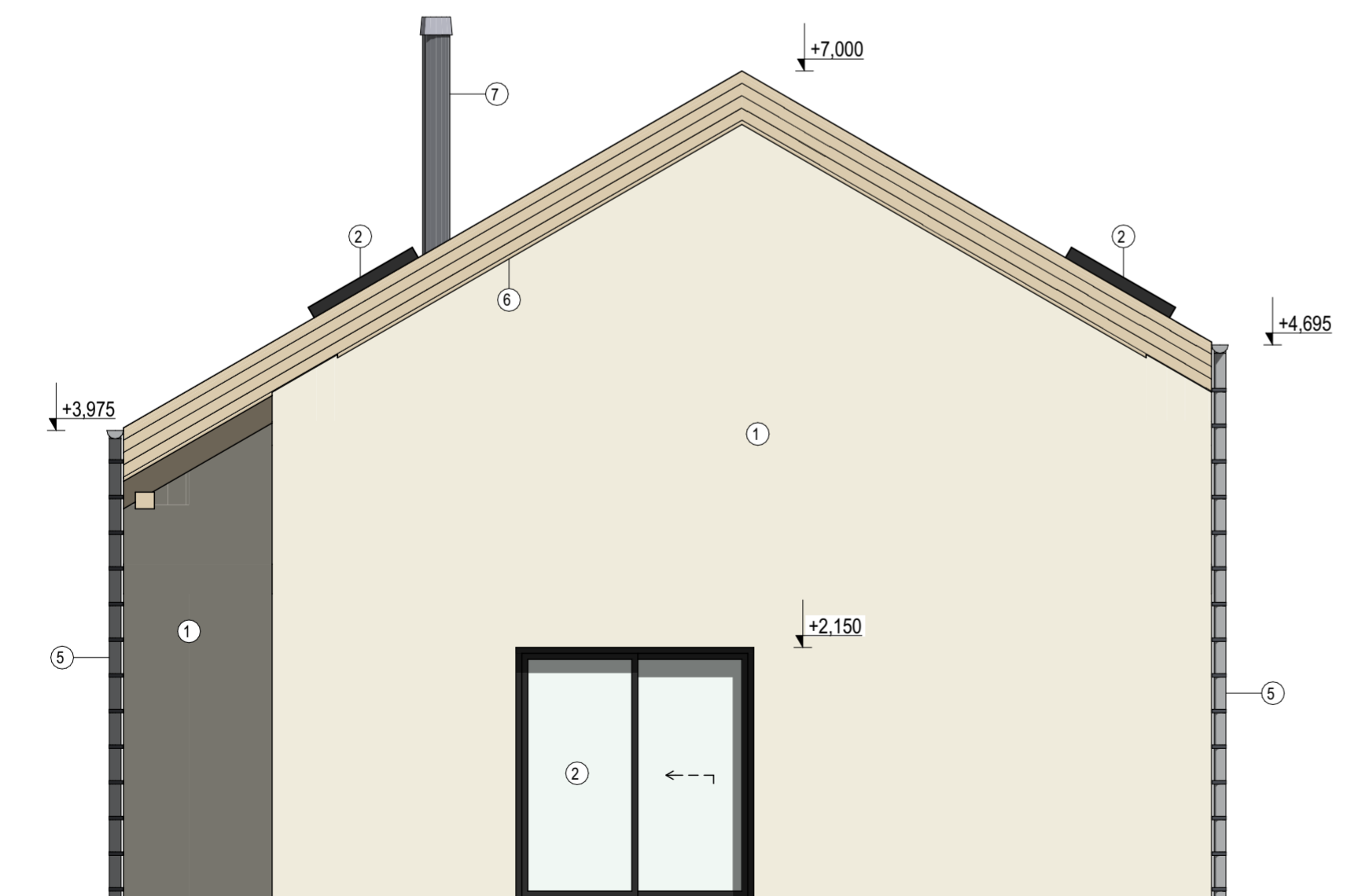

## LEGENDA ZNAČENÍ:

- ① FASÁDNÍ TENKOVRSŤVÁ PASTOVITÁ MINERÁLNÍ OMÍTKA (BARVA: SVĚTLÝ ODSTÍN)
- ② VÝPLNĚ OKENNÍCH OTVORŮ (MATERIÁL: DŘEVO, IZOLAČNÍ TROJSKLO, BARVA: DLE VÝBĚRU INVESTORA)
- ③ VÝPLNĚ DVEŘNÍCH OTVORŮ (MATERIÁL: DŘEVO, BARVA: DLE VÝBĚRU INVESTORA)
- ④ VELKOFORMÁTOVÁ PLECHOVÁ STŘEŠNÍ KRYTINA PREFALZ (BARVA: CIHLOVĚ ČERVENÁ)
- ⑤ KLEMPÍŘSKÉ VÝROBKY A OPLECHOVÁNÍ (MATERIÁL: POZINK LAKOVANÝ, BARVA: DLE VÝBĚRU INVESTORA)
- ⑥ STŘEŠNÍ PODBITÍ PALUBKY (MATERIÁL: DŘEVO, BARVA: NÁTĚR - DLE VÝBĚRU INVESTORA)
- ⑦ KOMÍN 3-VRSTVÝ SCHIEDEL PERMETER (BARVA: POHLEDOVÝ BETON)
- ⑧ PERGOLA (MATERIÁL, BARVA: DLE VÝBĚRU INVESTORA)
- ⑨ SVISLÝ FASÁDNÍ OBKLAD (MATERIÁL: MODŘÍV, BARVA: SVĚTLÝ ODSTÍN)

NÁZEV PROJEKTU: <b>NOVOSTAVBA RODINNÉHO DOMU (UL. LIPOVÁ, VALTICE)</b>		REVIZE:	PARÉ:
ZADAVATEL A INVESTOR PROJEKTU: <b>MDDr. Tereza Stibalová a MDDr. Jan Stibál, 22 dubna 1055/2, 692 01 Mikulov</b>		AUTORIZAČNÍ RAZÍTKO:	
AUTOR PROJEKTU: Ing. Lenka Koňariková, Strážnická 859, 696 42 Vracov, IČ: 14255901			
VYPRACOVAL: Ing. Lenka Koňariková	ZODPOVĚDNÝ PROJEKTANT: Ing. Ondřej Matěj	DATUM:	09/2022
KATASTRÁLNÍ ÚZEMÍ: Valtice	PARC. ČÍSLO: 2478/4, 2488/2	Č. ZAKÁZKY:	2022-024
MÍSTO STAVBY: ul. Lipová, Valtice	STAVEBNÍ OBJEKT: C. SITUAČNÍ VÝKRESY	STUPEŇ PD:	DUS+DOS
NÁZE VÝKRESU: <b>POHLEDY_02</b>	MĚŘÍTKO:	1:50	
	Č. VÝKRESU:	D.1.1.05	