

PŮDORYS 2.NP

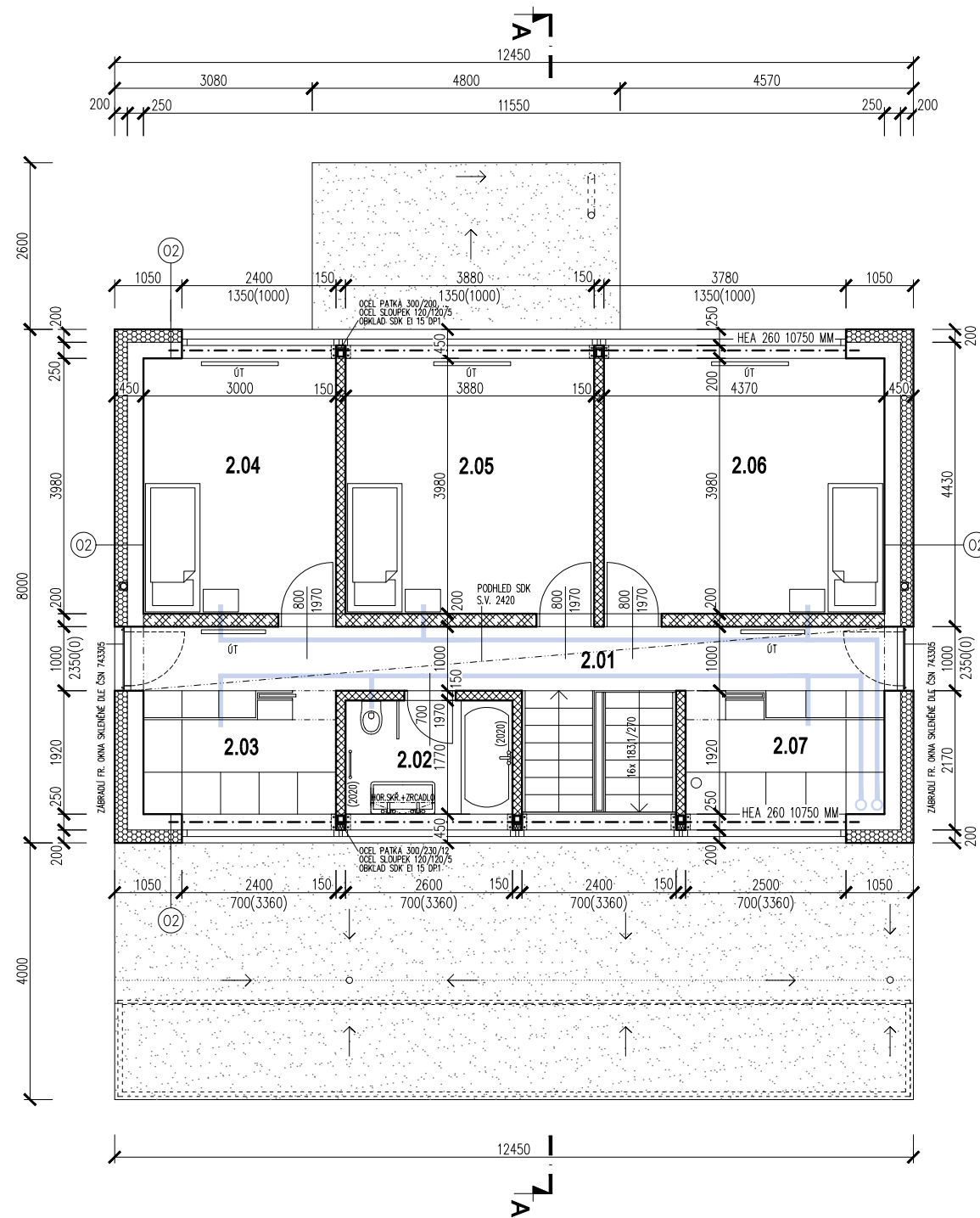

MÍSTNOSTI

| | MÍSTNOST | M ² | PODLAHA | STĚNY | POZNÁMKA |
|------|----------|----------------|------------------|--------------------------------|-------------------|
| 2.01 | CHODBA | 11,9 | DŘEVĚNÁ PLOVOUCÍ | P3 VÁPENNÁ OMÍTKA (JÁDRO+ŠTUK) | LIŠTA TVRDÉ DŘEVO |
| 2.02 | KOUPELNA | 4,6 | KERAMICKÁ DLAŽBA | P4 VÁPENNÁ OMÍTKA (JÁDRO+ŠTUK) | KER.OBKLAD V=2000 |
| 2.03 | ŠATNA | 5,8 | DŘEVĚNÁ PLOVOUCÍ | P3 VÁPENNÁ OMÍTKA (JÁDRO+ŠTUK) | LIŠTA TVRDÉ DŘEVO |
| 2.04 | POKOJ | 11,9 | DŘEVĚNÁ PLOVOUCÍ | P3 VÁPENNÁ OMÍTKA (JÁDRO+ŠTUK) | LIŠTA TVRDÉ DŘEVO |
| 2.05 | POKOJ | 15,4 | DŘEVĚNÁ PLOVOUCÍ | P3 VÁPENNÁ OMÍTKA (JÁDRO+ŠTUK) | LIŠTA TVRDÉ DŘEVO |
| 2.06 | POKOJ | 17,5 | DŘEVĚNÁ PLOVOUCÍ | P3 VÁPENNÁ OMÍTKA (JÁDRO+ŠTUK) | LIŠTA TVRDÉ DŘEVO |
| 2.07 | ŠATNA | 5,9 | DŘEVĚNÁ PLOVOUCÍ | P3 VÁPENNÁ OMÍTKA (JÁDRO+ŠTUK) | LIŠTA TVRDÉ DŘEVO |

MATERIÁLY

- OBVODOVÉ ZDIVO S TERMOPLÁŠTĚM: HELUZ UNI 25 + DESKY
- EPS GREY 150, 1 x 200 MM + PROBARVENÁ ŠTĚRKOVÁ SILIKON. OMÍTKA
- BETONOVÉ TVÁRNICE TL. 200 RESP. 250 MM S VÝZTUŽÍ A BETON. ZÁLIVKOU
- PŘÍČKY 100 RESP. 150 MM – HELUZ 8 RESP. 11,5
- ZDIVO ATIK – YTONG LAMBDA 375
- ZAKLÁDACÍ ŘADA NOSNÝCH STĚN (POD HELUZ UNI 25) – YTONG UNIVERZAL Š. :
- TEPELNÁ IZOLACE Z MINERÁLNÍ VLNY
- TEPELNÁ IZOLACE Z PERIMETRICKÉHO PST 150 MM
- ZÁSYP PŮVODNÍ ZEMINOU HUTNĚNÝ
- ŽELEZOBETON – ZÁKLADOVÁ DESKA, ZTUŽUJÍCÍ VĚNCE, SCHODIŠTĚ SKLEP
- BETON PROSTÝ – ZÁKLADOVÉ PASY 500 x 300 MM
- KAČÍREK PRANÝ SVĚTLÝ 16/32 – OKAP. CHODNÍKY, POD TERASOU
- ŠTĚRKOPÍSEK 0/16 HUTNĚNÝ
- ORNICE ZNOVUPOLOŽENÁ
- ROSTLÝ TERÉN
- TRASA VZT V PODHLEDU

± 0,000 = 201,700 m.n.m. = ÚROVEŇ HL. VSTUPU DO OBJEKTU

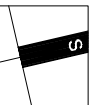

STAVEBNÍK: PETR MAREK, VLASTY FIALOVÉ 115/23a, 612 00 BRNO
 PROJEKTANT: **ING. ARCH. PETR HLAVATÝ** T:549213035,724344317
 SRBSKÁ 66, 612 00 BRNO PETR.HLAVATY@CENTRUM.CZ
 AUTORIZ. PROJEKTANT: ING. ARCH. MILOŠ KLEMENT, TIŠNOVSKÁ 145, 614 00 BRNO STUPEŇ: **DUR DSP**
 VYPRACOVAL: ING. ARCH. PETR HLAVATÝ, SRBSKÁ 66, 612 00 BRNO DATUM: 06/2021
 AKCE: K.Ú. HRUŠOVANY U BRNA, PARC. Č. 1656/175 PARÉ Č.:

RODINNÝ DŮM HRUŠOVANY U BRNA P.Č. 1656/175

D.1. ARCHITEKTONICKO - STAVEBNÍ ŘEŠENÍ FORMÁT: 2A4
 MĚŘÍTKO: 1:100

PŮDORYS 2.NP

VÝKR. Č.: **D.1.4.**