

PŮDORYS 2. NP 1:50

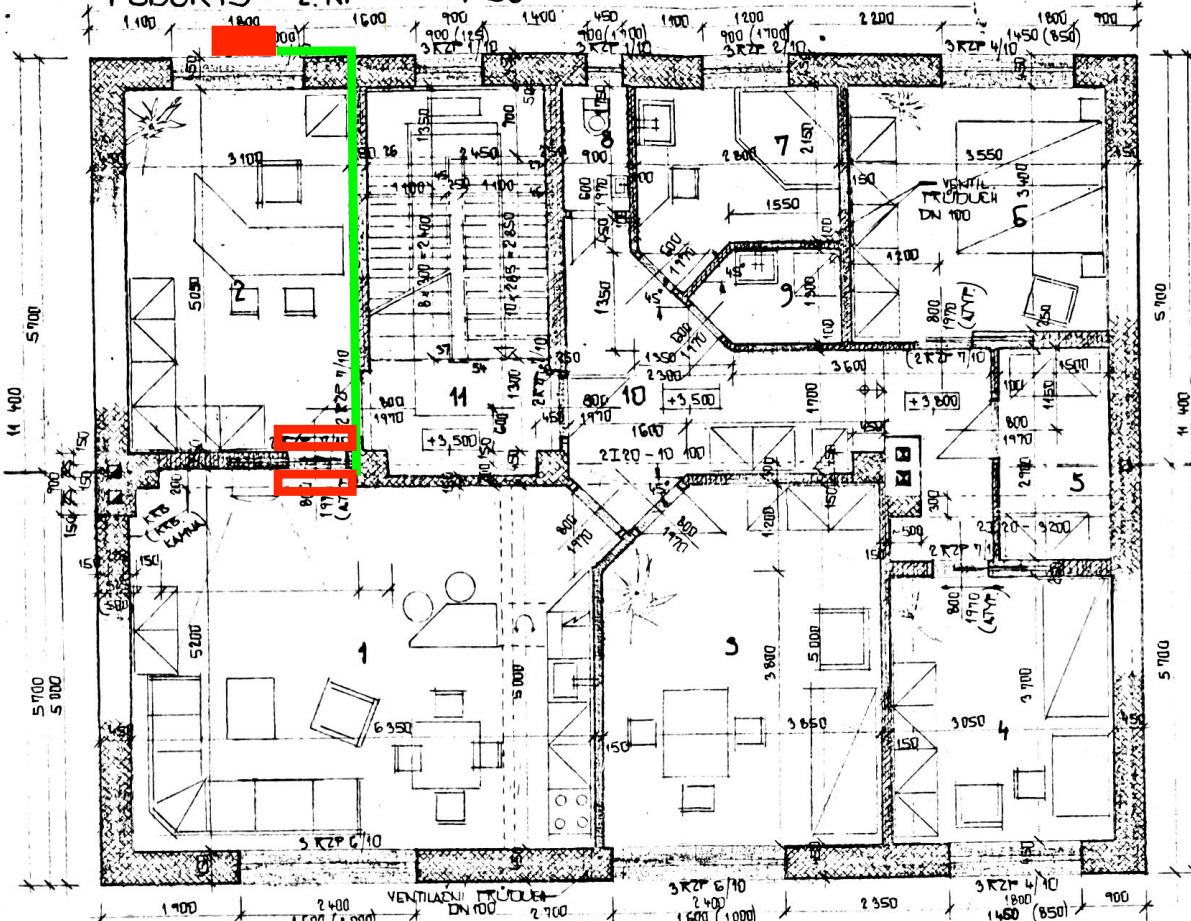

LEGENDA MÍSTNOSTÍ:

POČ. OBLOU	POPIS ÚČEL MÍSTN.	POCITA [m ²]	PODLAHY SOKLY LUSTY	STĚNY	STROPY
1	OBÝVAČI, POKOJ + KUCHYNSKÝ KOUT	32,40	ČÁST KERAM. DLAŽBA, ZBYTEK FLOV. PODL. LUSTY DŘEV. A KERAM.	OMÍTKA VAPEKNODEM, OMÍTKA VAPEKNODEM, PENNA, ŽA PAČOK	OMÍTKA VAPEKNODEM, ŠÍKOVÁ MALBA VÁ. NODCMENTOVÁ, ŠÍK. MALBA VÁ. ČÁST SAŠOKARTON, PENNA, ŽA PAČOK
2	PRACOVNA	15,86	FLOVULCI, PODL. LUSTY DŘEVĚNÉ	SAŠOKARTONU	OTTO
3	DETSKÝ POKOJ	10,53	OTTO	OTTO ČÁST SAŠOKARTONU	OTTO
4	DETSKÝ POKOJ (AUT. MEDIACNÍ MÍSTN.)	11,29	OTTO	OTTO BEZ SAŠOKARTONU	OTTO
5	SÁTNÁ	4,25	KERAM. DLAŽBA, LUSTY KERAMICKÉ	OTTO	OTTO
6	LOŽNICE	12,07	FLOVULCI, PODL. LUSTY DŘEVĚNÉ	OTTO	OTTO
7	KOUPELNA	6,46	KERAM. DLAŽBA, LUSTY KERAM.	OTTO ČÁST KER. OBKLAD, K=1800	OTTO
8	WC	1,58	OTTO	OTTO, K=1400	OTTO
9	PRACOVNA SUBRŮNA	2,44	OTTO	OTTO	OTTO
10	HALA - SPOJ. CHODBA	14,32	OTTO	OTTO DŘEV. OBKL. K=1200	OTTO
11	PODESTA +SCHOD. DO 3.NP	12,99	OTTO, LUSTY KERAMICKÉ	OTTO BEZ OBKLADU	OTTO

POZNÁMKA:

PŘEKLADY PŘEPADKOVANÉ KŘÍŽ STAV. KOLMÍN. VYVLOŽOVANÝ OCEL. (HLINÍK) VLOŽKAMI, PRO KŘÍŽ, KŘÍŽ. KAMNA VLOŽKY KERAMICKÉ DN 180-200 mm.
STROP NAD 2. NP - V.Č. 12.

LEGENDA MATERIÁLŮ:

- ZDVO Z CHEL PROSTRA P10(15), PONDŮRTHERM NA MVE 2,5
- BETON B1(15) PROSTY, BETONOVÁ MAZANINA
- ZDVO Y10NG NA MVE 2,5 NETR. MASIVIT
- BETON ŽELEZOVÝ B1(15)
- TĚFLINA, ŽILK. PLOŠKÉ; PRICKY, SAŠOKARTON
- BETON ŽELEZOVÝ B1(15)
- VODODĚJNÁ PLOŠKÁ (+PE-NETKACÍ) NÁTER
- ZDVO, KONSTRUKCE ŽELEZOBETONOVÉ
- ZDVO, KONSTRUKCE ŽELEZOBETONOVÉ

- ZDVO, KONSTRUKCE ŽELEZOBETONOVÉ
- ZDVO, KONSTRUKCE ŽELEZOBETONOVÉ
- ZDVO, KONSTRUKCE ŽELEZOBETONOVÉ
- ZDVO, KONSTRUKCE ŽELEZOBETONOVÉ

VÝŠKOVÝ SYSTÉM RELATIVNÍ

ZODPOVĚDNÝ PROJEKTANT	ING. PETR HAKASTA	
VYPRACOVAL	ING. PETR HAKASTA	
KRESLIL	ING. PETR HAKASTA	
KONTROLOVAL	ING. PETR HAKASTA	
OBES	BRNO - MĚSTO	1086 BRNO - KR. MĚLE
INVESTOR	PETR VYSIBAL / FAMILONOVÉ 44, 626 00	BRNO
NÁZEV AKCE	BRNO, UL. PODEBRADOVA 99 - REKONSTRUKCE RODINNÉHO DOMU	
NÁZEV VÝKRESU	p.č. 550	
PŮDORYS 2. NP		
DATUM	BRZEEN 2004	
FORMÁT	3A4	
MĚŘÍTKO	1:50	
STUPEŇ	DSP	
ČÍSLO ZAKÁZKY		
ČÍSLO SOUPRÁVY	1	ČÍSLO VÝKRESU: 7

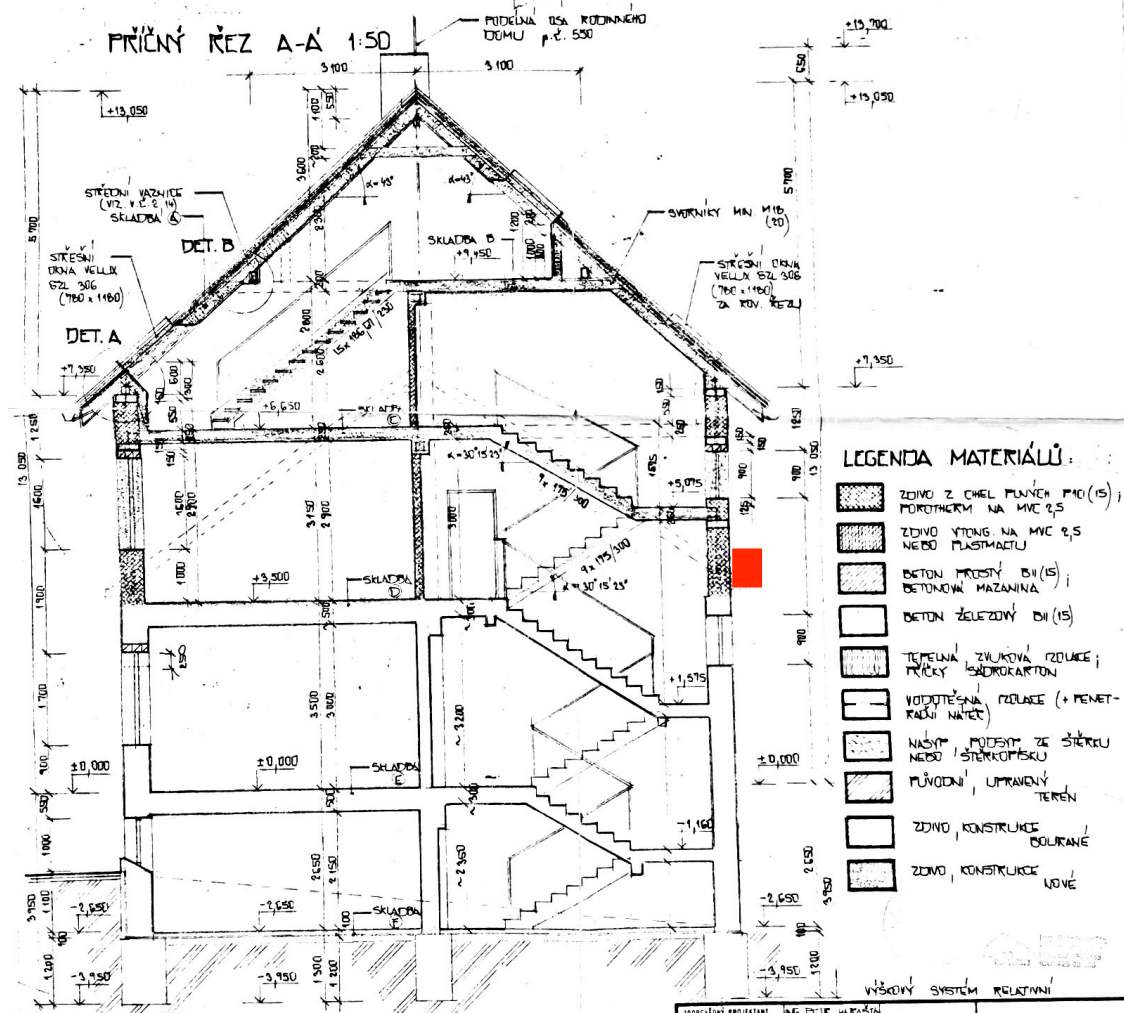

LEGENDA MATERIÁLŮ:

- ZDVI Z CHEL PLYNŮ P40 (15); POROTHERM NA MVC 2,5
- ZDVI YTONG NA MVC 2,5 NEBO PLASTICHTU
- BETON PLOŠTÝ B1 (15); BETONOVÁ MAZANINA
- BETON ŽELEZOVÝ B1 (15)
- TEPELNÁ ZHUKOVÁ PIZOLACE; PRÍČKY ŠIROKOKARTON
- VOJDIČEŠNÁ PIZOLACE (+ PENET-RAČNÍ NÁTEČ)
- NÁŠYP PODSPY ZE ŠTĚRKU NEBO ŠTĚRKOPESKU
- PŮVODNÍ, UPRÁVENÝ TERÉN
- ZDVI, KONSTRUKCE BOURANÉ
- ZDVI, KONSTRUKCE NOVÉ

VÝŠKOVÝ SYSTÉM RELATIVNÍ

POZNÁMKA:

- ŠÍŘKA KLOUBKA STAV. ZÁKLADOVÝCH PASŮ - SE PŘEDPOKLÁDÁ. DETAILY SKLADBY -
- VIZ. V.Č. 13 - NOVÁ SCHODIŠŤOVÁ RAMENA - V.Č. 16. DETAILY SCHODIŠŤ RAMEN -
- VIZ. V.Č. 16.

ZODPOVĚDNÝ PROJEKTANT	ING. PETR HÁRKAŠ	PROJEKT	BRNO - MĚSTO	1. ÚZEL BRNO - VE TĚLE	ČÍSLO	PRŮŘEZ 2.000
VYPRACOVÁN	ING. PETR HÁRKAŠ	PROJEKT	BRNO - MĚSTO	1. ÚZEL BRNO - VE TĚLE	FORMÁT	A4
KRESEL	ING. PETR HÁRKAŠ	PROJEKT	BRNO - MĚSTO	1. ÚZEL BRNO - VE TĚLE	MĚŘÍTKO	1:50
KONTROLOVAL	ING. PETR HÁRKAŠ	PROJEKT	BRNO - MĚSTO	1. ÚZEL BRNO - VE TĚLE	STUPEŇ	13.00
BRNO, UL. PODĚBRADOVA 99 - REKONSTRUKCE RODINNÉHO DOMU p.č. 550					ČÍSLO ZAKÁZKY	ČÍSLO VÝKRESU
PRŮŘEZ A-A'					1	10

POHLEDY 1:100
POHLED ZÁPADNÍ

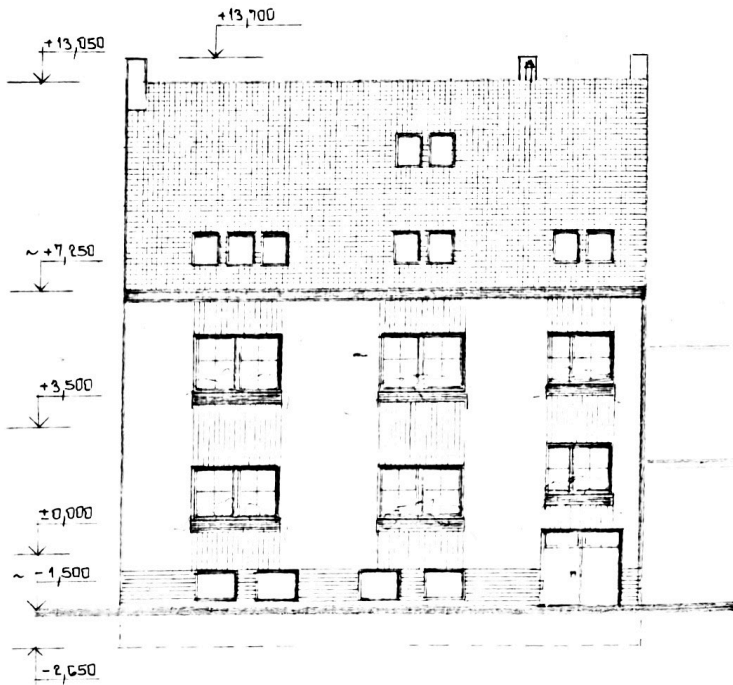

POHLED VÝCHODNÍ

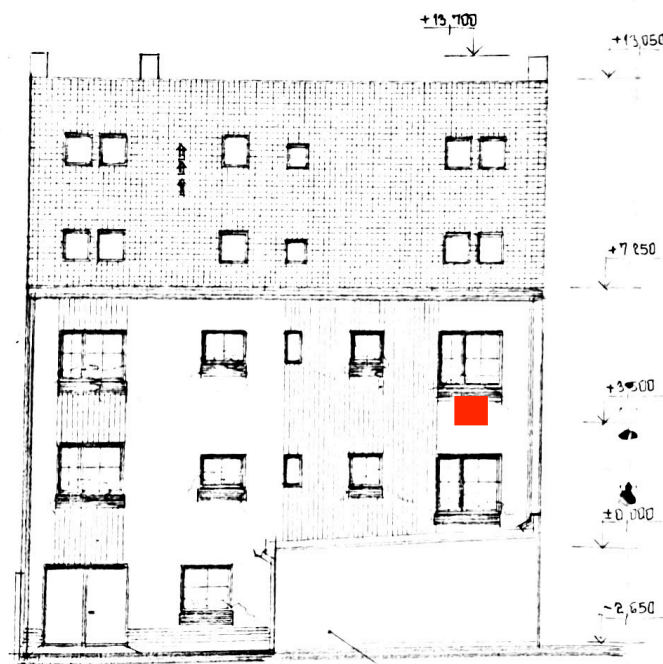

POHLED JIŽNÍ

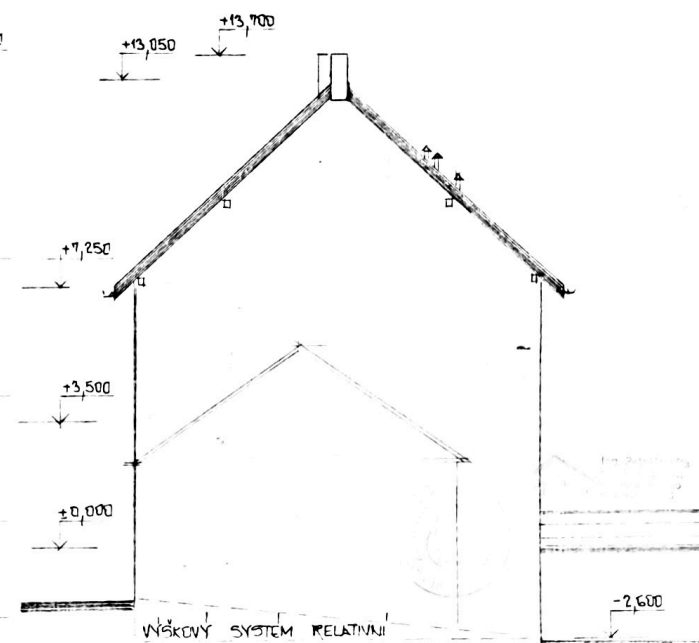

POZNÁMKA:

DVOŘNÍ KRÍDLO - NENÍ SOUČÁSTÍ DOKUMENTACE. DŘEVĚNÉ OBLUŽENÍ - DOPORUČUJE SE PROVÉST DLE VOLBY INVESTORA. 4. NP - VÝLED - II. FÁZE PROVÁDĚNÍ - PODROBNĚ - VIZ. V.Č.1.

ZODPOVĚDNÝ PROJEKTANT	Ing. Petr Hájek				
VYPRACOVAL	Ing. Petr Hájek				
KRESEL	Ing. Petr Hájek				
KONTROLOVAL					
OKRES	BRNO - MĚSTO	OBEC	BRNO - KR. POLE	DATUM	BŘEZEN 2008
INVESTOR	Petr Vojtal	FAMONICOVÉ 4, 628 00		FORMÁT	A4
NÁZEV AKCE	BRNO			MĚŘÍTKO	1:100
	BRNO, UL. PODĚBRADOVA 99-			STUPEŇ	DSP
	- REKONSTRUKCE RODINNÉHO DOMU			ČÍSLO ZAKAZKY	
NÁZEV VÝKRESU	p.č. 550			ČÍSLO SOUPRAVY	ČÍSLO VÝKRESU
	POHLEDY			1	11