

LEGENDA:

— KLIENSKÁ ZMĚNA / ÚPRAVA

POZN.1: DOKUMENTACE KLIENSKÉ ZMĚNY SE TÝKÁJÍ POUZE ČERVENĚ OZNAČENÝCH ČÁSTÍ, DEVELOPER SI VYHRADZUJE PRÁVO NA ZMĚNU STANDARDNÍHO ŘEŠENÍ.  
 POZN.2: SVISLÉ KONSTRUKCE NOSNÝCH STĚN, A STROPŮ JSOU KÓTOVÁNY NA HRUBÉ ZDIVO BEZ OMÍTEK A BEZ OBKLADŮ, PŘÍČKY JSOU KÓTOVÁNY NA OMÍTKU.

LOKALITA	
BOHDALECKÉ KVARTETO - NOVÁ MICHLE	
KLIEN	
C.35 - NGUENOVÁ	
MĚŘITKO	
M 1:50	
FORMÁT VÝKRESU	
A3	
KZ - KANALIZACE	
VYPRACOVAL	
Ing. David Morgan	
DATUM	
05.11.2021	



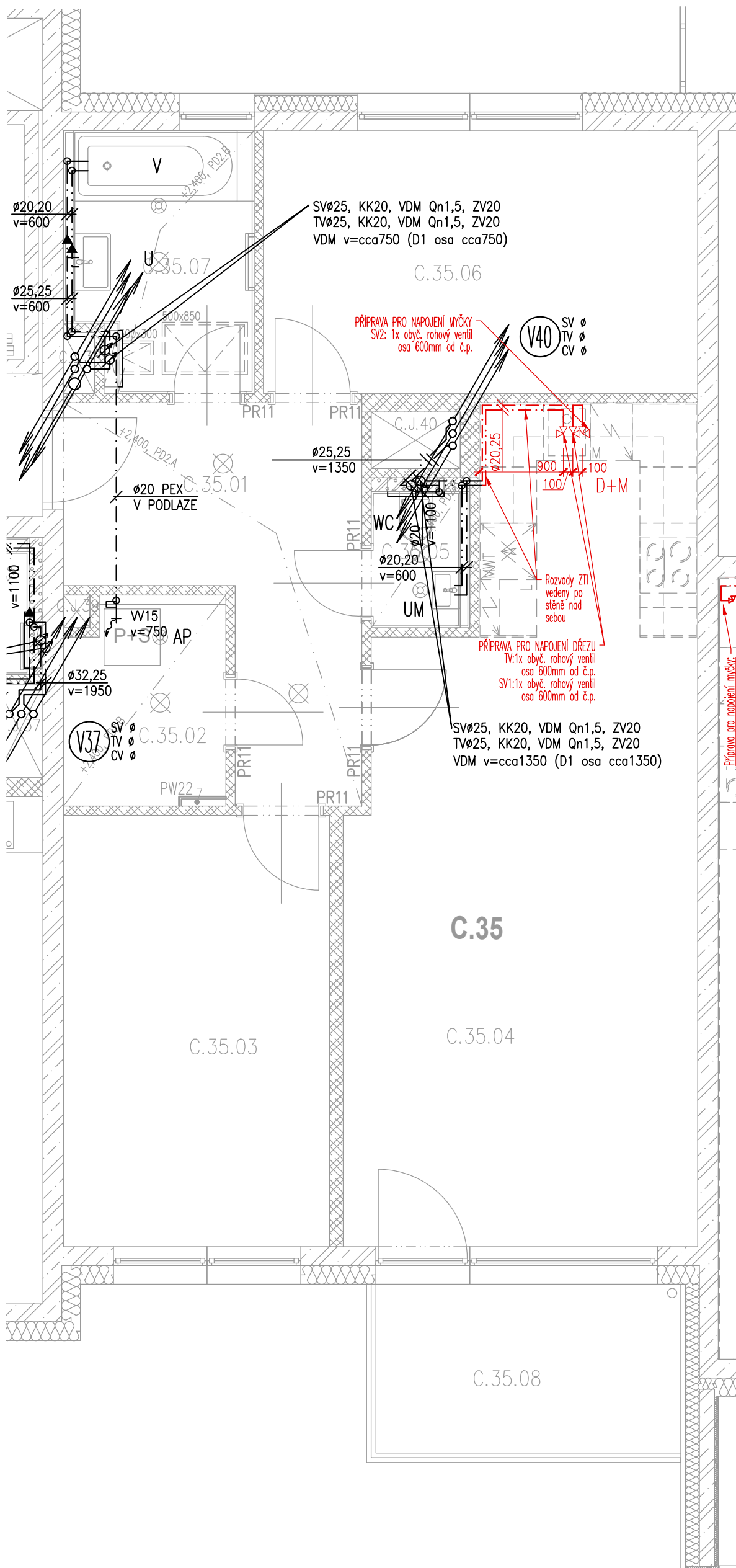

LEGENDA:

— KLIENSKÁ ZMĚNA / ÚPRAVA

POZN.1: DOKUMENTACE KLIENSKÉ ZMĚNY SE TÝKÁJÍ POUZE ČERVENĚ OZNAČENÝCH ČÁSTÍ, DEVELOPER SI VYHRÁZUJE PRÁVO NA ZMĚNU STANDARDNÍHO ŘEŠENÍ.

POZN.2: SVISLÉ KONSTRUKCE NOSNÝCH STĚN, A STROPŮ JSOU KÓTOVÁNY NA HRUBÉ ZDIVO BEZ OMÍTEK A BEZ OBKLADŮ, PŘÍČKY JSOU KÓTOVÁNY NA OMÍTKU.

LOKALITA  
BOHDALECKÉ KVARTETO - NOVÁ MICHLE  
KLIENT  
C.35 - NGUENOVÁ  
MĚŘITKO  
M 1:50  
FORMÁT VÝKRESU  
A3



KZ - VODOVOD

VYPRACOVAL  
Ing. David Morgan

DATUM  
05.11.2021

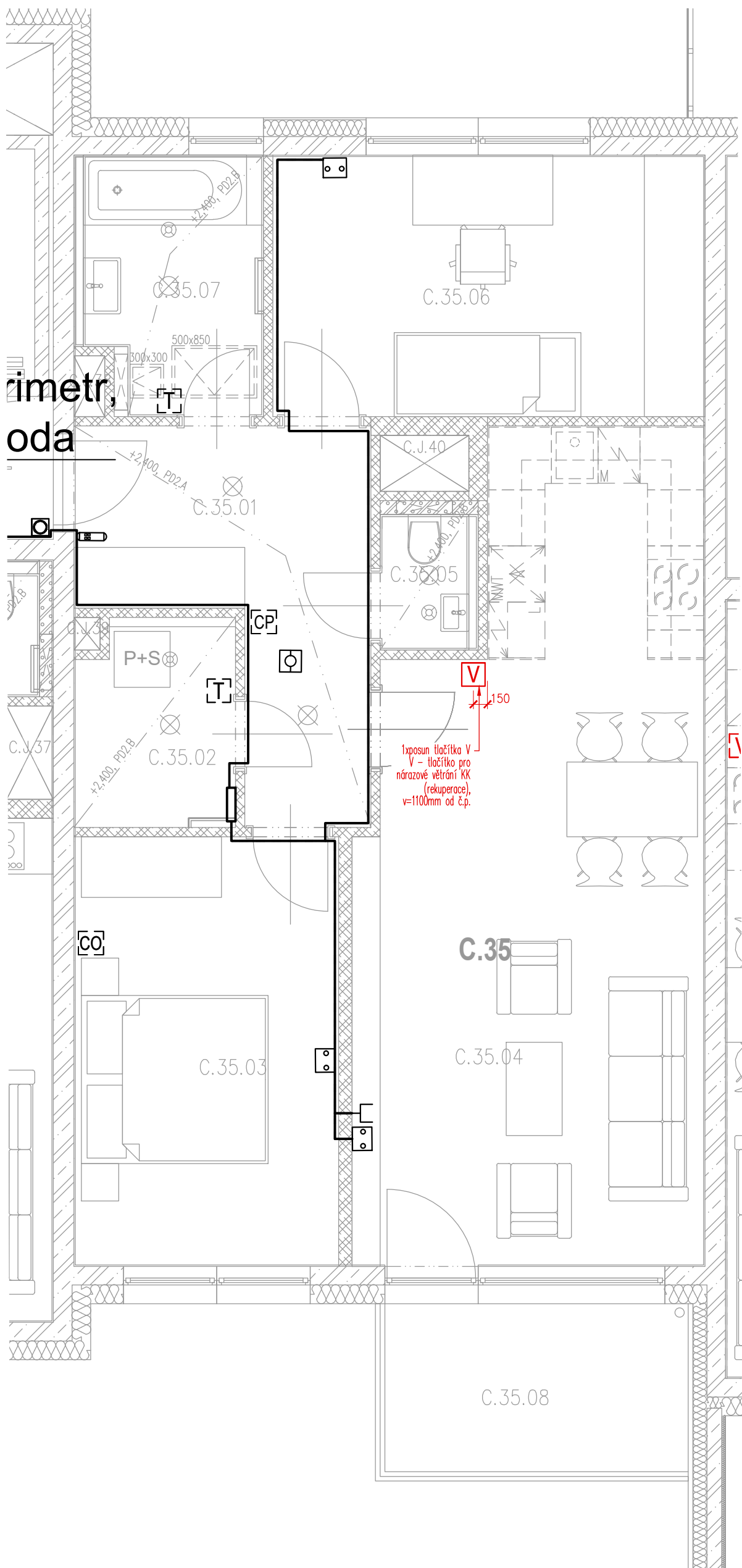

rimetr,  
oda

1x posun tlačítka V  
V - tlačítko pro  
nárazové větrání KK  
(rekuperace),  
v=1100mm od č.p.

LEGENDA:

— KLIENSKÁ ZMĚNA / ÚPRAVA

POZN.1 : DOKUMENTACE KLIENSKÉ ZMĚNY SE TÝKAJÍ POUZE ČERVENĚ OZNAČENÝCH ČÁSTÍ, DEVELOPER SI VYHRAZUJE PRÁVO NA ZMĚNU STANDARDNÍHO ŘEŠENÍ.  
POZN.2 : SVISLÉ KONSTRUKCE NOSNÝCH STĚN, A STROPŮ JSOU KÓTOVÁNY NA HRUBÉ ZDIVO BEZ OMÍTEK A BEZ OBKLADŮ, PŘÍČKY JSOU KÓTOVÁNY NA OMÍTKU.

LOKALITA  
**BOHDALECKÉ KVARTETO - NOVÁ MICHLE**  
KLIENT  
**C.35 - NGUENOVÁ**  
MĚŘÍTKO  
**M 1:50**  
FORMÁT VÝKRESU  
**A3**

**KZ - ELEKTROINSTALACE - SLABOPROUD**



VYPRACOVAL  
Ing. David Morgan

DATUM  
21.10.2021

Schéma 1



Schéma 2



**LEGENDA ZNAČENÍ EL. OKRUHŮ KUCHYNĚ:**

- WL1\_samostatně jistěný 3-fázový el. okruh (varná deska)
- D\_samostatně jistěný el. okruh (digestoř)
- S2.9\_svět. el. okruh (osvětlení KK)
- Z10\_samostatně jistěný el. okruh (lednice)
- Z11\_samostatně jistěný el. okruh (el.trouba)
- Z12 - samostatně jistěný okruh (myčka)
- Z14\_samostatně jistěný el. okruh (MW.trouba)
- Z15\_samostatně jistěný el. okruh (pracovní zásuvky)
- \*- NÁSTĚNNÉ PŘÍČKY
- S POUŽITÍM PLOCHÝCH KABELŮ POD OMÍTKOU

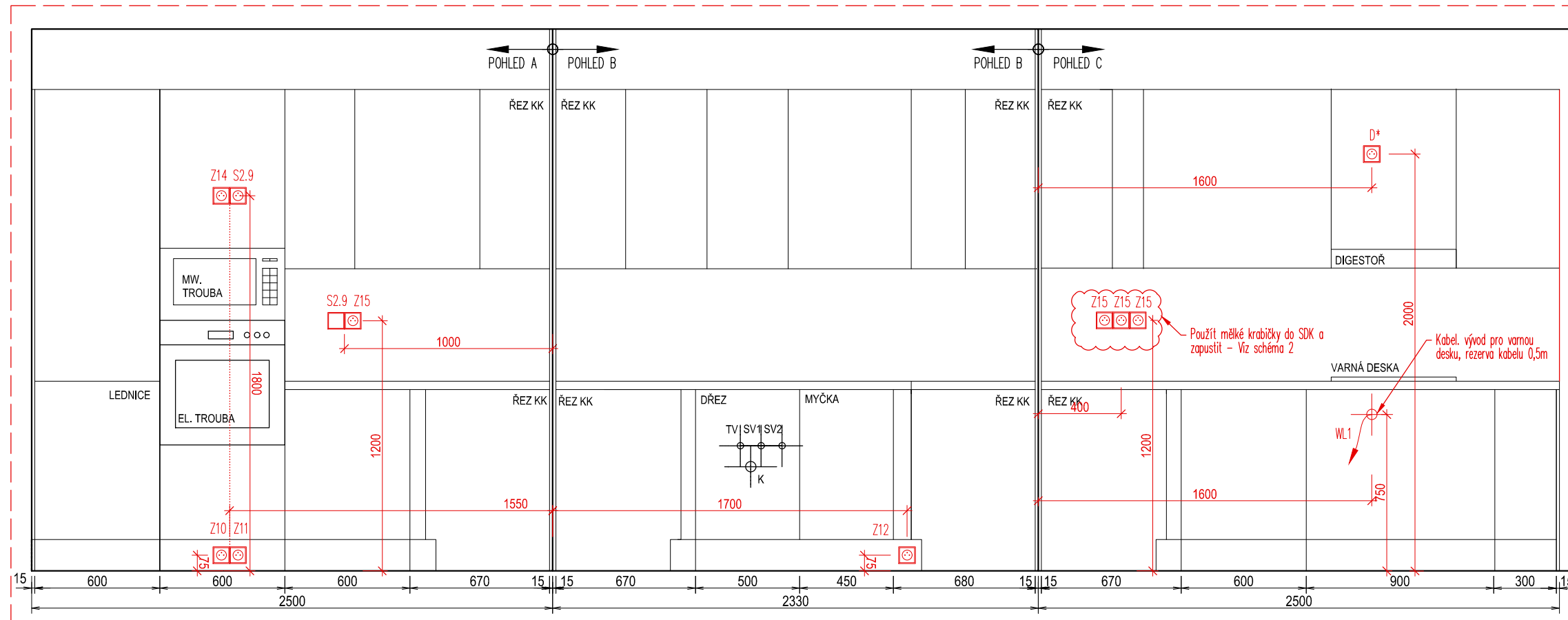
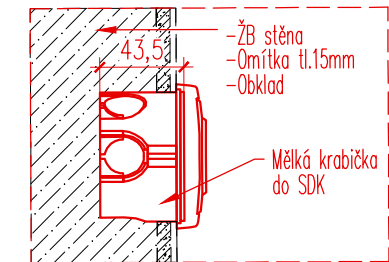
POZN.1 : DOKUMENTACE KLIENTSKÉ ZMĚNY SE TÝKAJÍ POUZE ČERVENĚ OZNAČENÝCH ČÁSTÍ, DEVELOPER SI VYHRAŽUJE PRAVO NA ZMĚNU STANDARDNÍHO ŘEŠENÍ.

POZN.2 : SVISLÉ KONSTRUKCE NOSNÝCH STĚN, A STROPŮ JSOU KÓTOVÁNY NA HRUBÉ ZDIVO BEZ OMÍTEK A BEZ OBKLADŮ, PŘÍČKY JSOU KÓTOVÁNY NA OMÍTKU.

LOKALITA  
**BOHDALECKÉ KVARTETO - NOVÁ MICHLE**  
KLIENT  
**C.35 - NGUENOVÁ**  
MĚŘÍTKO  
**M 1:25**  
FORMÁT VÝKRESU  
**A3**

**KZ - SILNOPROUD\_SCHÉMA KK**  
VYPRACOVAL  
Ing.David Morgan  
DATUM  
05.11.2021



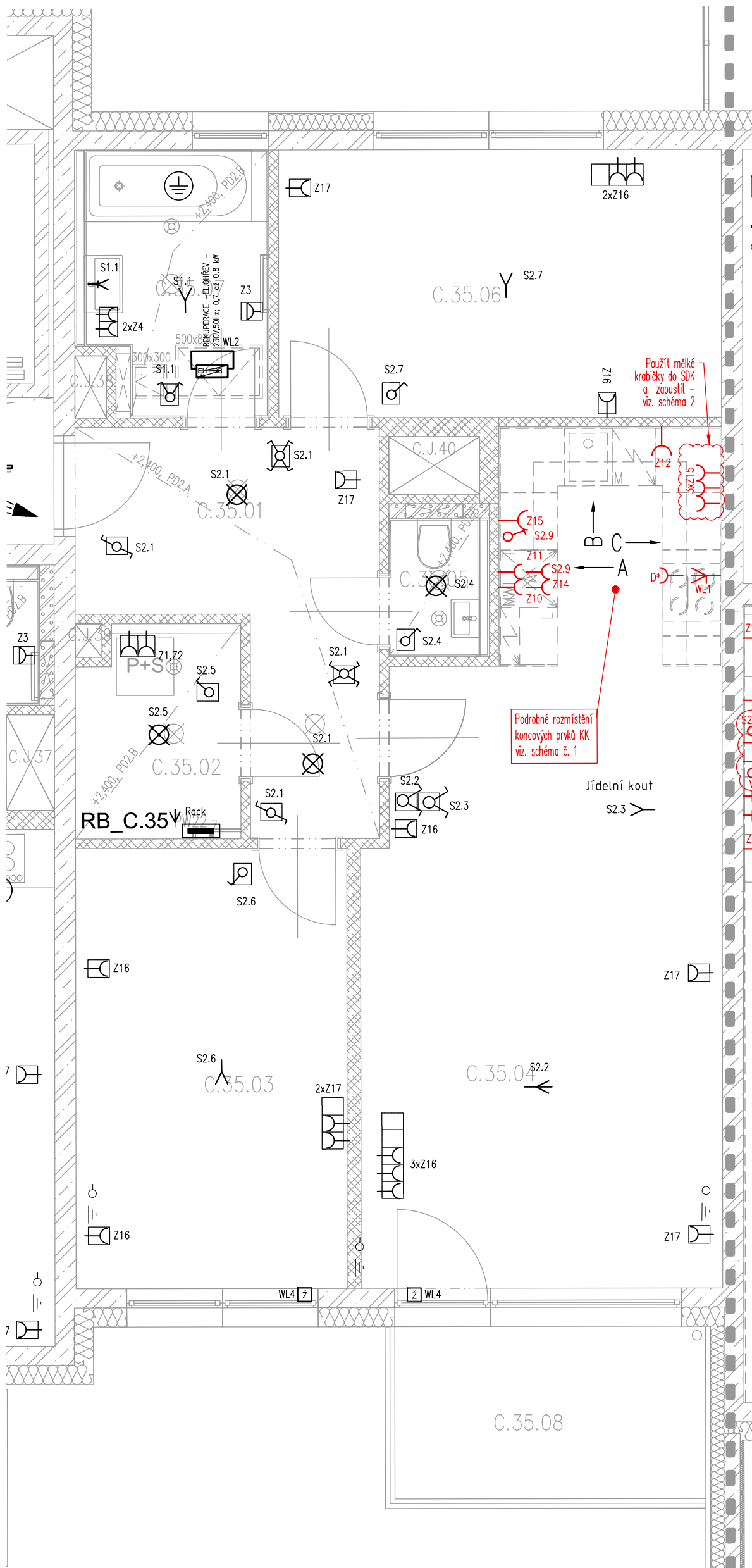

Podrobné rozmístění  
koncových prvků KK  
viz. schéma č. 1

Použít mělké  
krabičky do SDK  
a zapustit -  
viz. schéma 2

Schéma 2

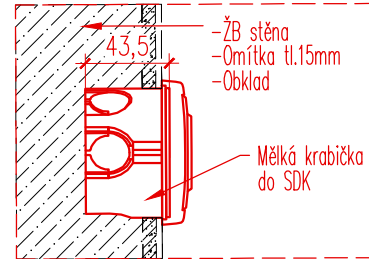

LEGENDA:

— KLIENSKÁ ZMĚNA / ÚPRAVA

POZN.1: DOKUMENTACE KLIENSKÉ ZMĚNY SE TÝKÁJÍ POUZE ČERVENĚ OZNAČENÝCH ČÁSTÍ, DEVELOPER SI VYHRAZUJE PRÁVO NA ZMĚNU STANDARDNÍHO ŘEŠENÍ.

POZN.2: SVISLÉ KONSTRUKCE NOSNÝCH STĚN, A STROPŮ JSOU KÓTOVÁNY NA HRUBÉ ZDIVO BEZ OMÍTEK A BEZ OBKLADŮ, PŘÍČKY JSOU KÓTOVÁNY NA OMÍTKU.

LOKALITA  
BOHDALECKÉ KVARTETO - NOVÁ MICHLE  
KLIENT  
C.35 - NGUENOVÁ  
MĚŘÍTKO  
M 1:50  
FORMÁT VÝKRESU  
A3

KZ - ELEKTROINSTALACE - SILNOPROUD



VYPRACOVAL  
Ing. David Morgan

DATUM  
05.11.2021

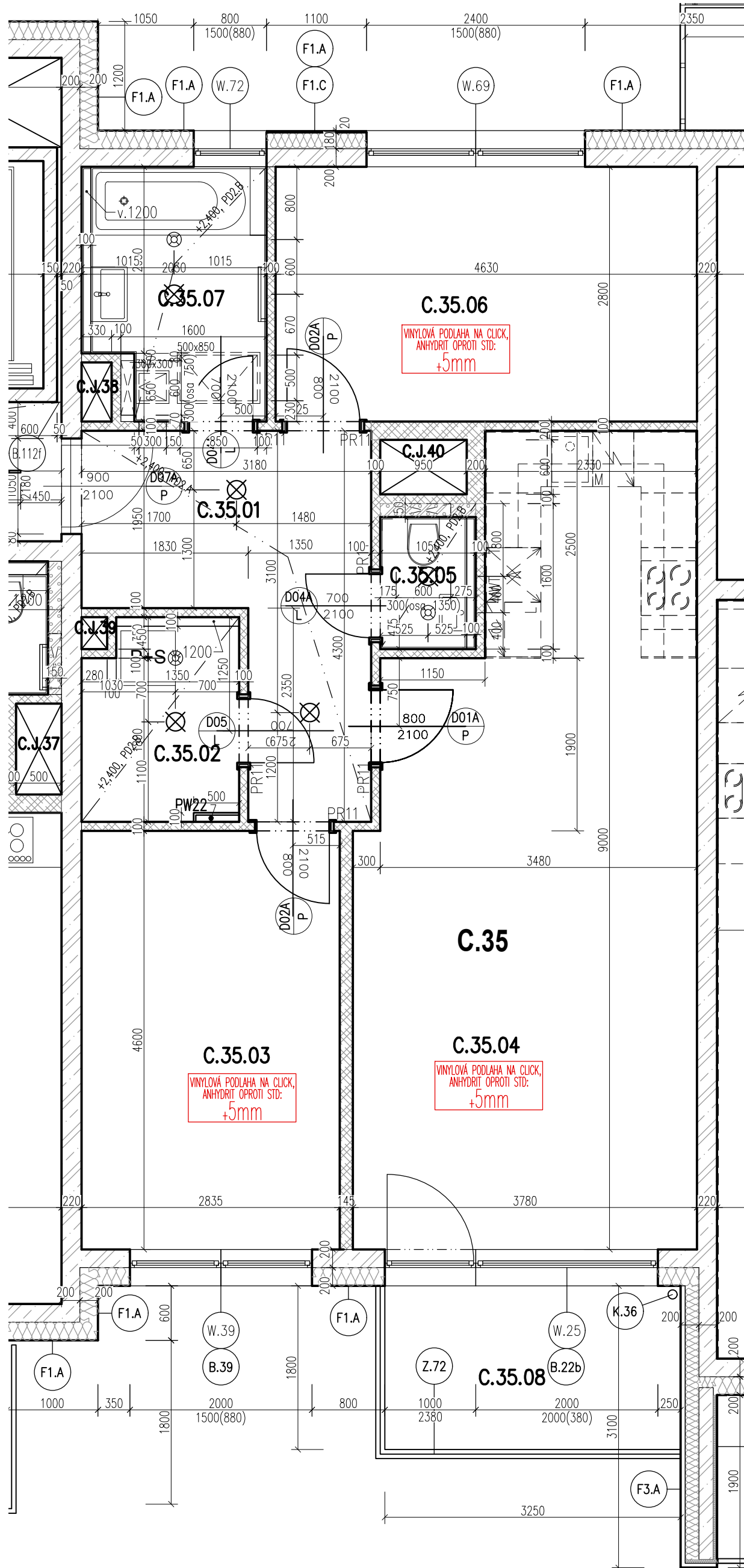

**Tabulka místností**

C.35	3+KK		80,0
C.35.01	Chodba	Keram. dlažba	9,6
C.35.02	Komora	Keram. dlažba	3,5
C.35.03	Ložnice	Vynyl. podlaha na click tl. 5,0mm	12,8
C.35.04	Obývací pokoj+KK	Vynyl. podlaha na click tl. 5,0mm	29,6
C.35.05	WC	Keram. dlažba	1,4
C.35.06	Pokoj	Vynyl. podlaha na click tl. 5,0mm	12,7
C.35.07	Koupelna	Keram. dlažba	4,9
C.35.08	Balkon	Keram. dlažba	5,9

**LEGENDA:**

— KLIENSKÁ ZMĚNA / ÚPRAVA

POZN.1: DOKUMENTACE KLIENSKÉ ZMĚNY SE TÝKAJÍ POUZE ČERVENĚ OZNAČENÝCH ČÁSTÍ, DEVELOPER SI VYHRAŽUJE PRÁVO NA ZMĚNU STANDARDNÍHO ŘEŠENÍ.

POZN.2: SVISLÉ KONSTRUKCE NOSNÝCH STĚN, A STROPŮ JSOU KÓTOVÁNY NA HRUBÉ ZDIVO BEZ OMÍTEK A BEZ OBKLADŮ, PŘÍČKY JSOU KÓTOVÁNY NA OMÍTKU.

LOKALITA  
BOHDALECKÉ KVARTETO - NOVÁ MICHLE  
KLIEN  
C.35 - NGUENOVÁ  
MĚŘITKO  
M 1:50  
FORMÁT VÝKRESU  
A3

KZ - ARCH. STAVEBNÍ ŘEŠENÍ  
VYPRACOVAL  
Ing. David Morgan  
DATUM  
05.11.2021



**Projekt Bohdalecké kvarteto - Michle**  
**specifikace standardních vnitřních dveří**

**Na uvedeném projektu jsou ve standardu tyto výrobky:**

- falcové otočné dveře, plné hladké, typ A1, výplň dutinková dřevotříska, panty nikl, povrch laminát CPL bílá W980
- do obývacího pokoje falcové otočné dveře prosklené, typ A4, sklo Matelux čirý, kalený (kvůli bezpečnosti), výplň voština, panty nikl, povrch laminát CPL bílá W980; popřípadě tytéž dveře v rámové stěně s bočním světlíkem, zaskleným shodným sklem (Dveře D06)
- do akusticky chráněné místnosti falcové otočné protihlukové dveře, plné hladké, typ A1, neprůzvučnost 28dB, padací lišta, panty nikl, povrch laminát CPL bílá W980, pouze klika, vložka může být dodána na žádost klienta – doplatek (Pouze pro byt A.12)
- obložkové zárubně, profil č.1 (šířka límce 6,5cm), spoj na pokos, panty nikl, povrch laminát CPL bílá W980
- kování (klika) MP - NERO – R, povrch nerez broušená, kulaté rozety, provedení na klíč nebo wc sada; na žádost klienta lze dodat bez spodního vrtání a spodní rozety u provedení na klíč (bez příplatku)

CPL bílá W980



A4

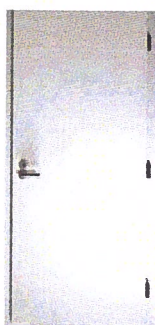

A1



MP – NERO - R

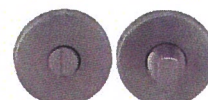

WC rozety

Byt č.:

**C.35**

Jméno klienta:

**Nguyenová Hai Binh**

Podpis klienta; datum:

*Nguyenová*  
..... 11. 4. 2022