

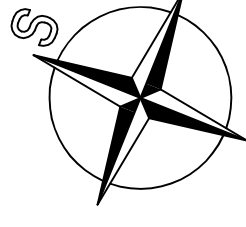
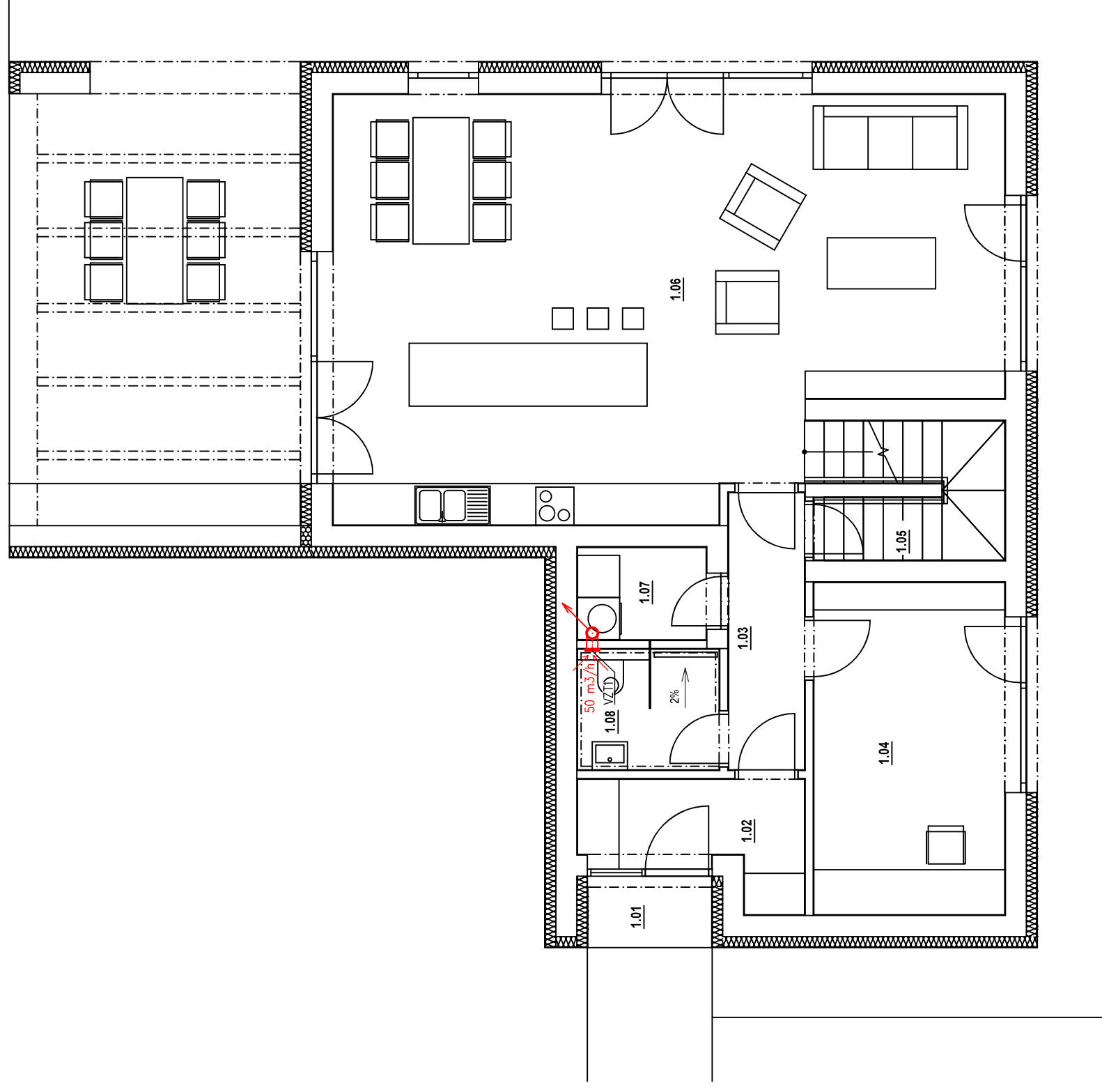

Tabulka místností		
Číslo	Název	Plocha [m <sup>2</sup> ]
1.01	ZÁVĚTRÍ	1,5
1.02	ZÁDVEŘÍ	4,3
1.03	CHODBA	4,4
1.04	PRACOVNA	13,0
1.05	SKLAD	5,2
1.06	OP + KUCHYŇĚ	53,1
1.07	TM	2,5
1.08	KOUPELNA	3,4

Celková plocha [m<sup>2</sup>]: 87,3

### LEGENDA ZAŘÍZENÍ:

VZT1 – STĚNOVÝ PODTLAKOVÝ VENTILÁTOR DO POTRUBÍ PRŮMĚRU 160 mm, VÝKON 50 m<sup>3</sup>/h

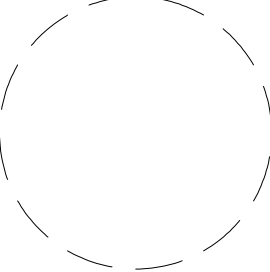

ODPOVĚDNÝ PROJEKTANT	Ing. PETR PICMAUS		GENERÁLNÍ PROJEKTANT:	BS projekt architektonická a projekční kancelář s.r.o. Nám. Míru 30/16, 276 01 Mělník email: info@bsprojekt.cz tel.: 721378100 www.bsprojekt.cz	
HLAVNÍ ARCHITEKT	Ing. arch. DAVID ĐURČÍK		BS projekt architektonická a projekční kancelář s.r.o. Nám. Míru 30/16, 276 01 Mělník email: info@bsprojekt.cz tel.: 721378100 www.bsprojekt.cz		
KRESLIL	Bc. ARTUR KARAPETYAN				
KONTROLOVAL	Bc. HICHEM BOULAOUAD				
STAVEBNÍK	Inna Puhajková, Marie Cibulkové, 140 00 Praha				
NÁZEV STAVBY	<b>NOVOSTAVBA RD NA PARCELE Č. 446/4 a 446/12 VRAŇANY</b>		ZPRACOVATEL ČÁSTI:	BS projekt architektonická a projekční kancelář s.r.o. Nám. Míru 30/16, 276 01 Mělník email: info@bsprojekt.cz tel.: 721378100 www.bsprojekt.cz	
MÍSTO STAVBY	Vraňany, p.č. 446/4, 446/12 a 446/3, k.ú. Vraňany		DATUM / REVIZE	06/2022	
STAVEBNÍ OBJEKTY	SO.01		FORMÁT	A3	
ČÁST	D.1.4 - TECHNIKA PROSTŘEDÍ STAVEB		STUPĚŇ PD	S0Z	
OBSAH	VZDUCHOTECHNIKA 1NP		MĚŘÍTKO	1:75	