

ŘEZ B - B'

M 1:50

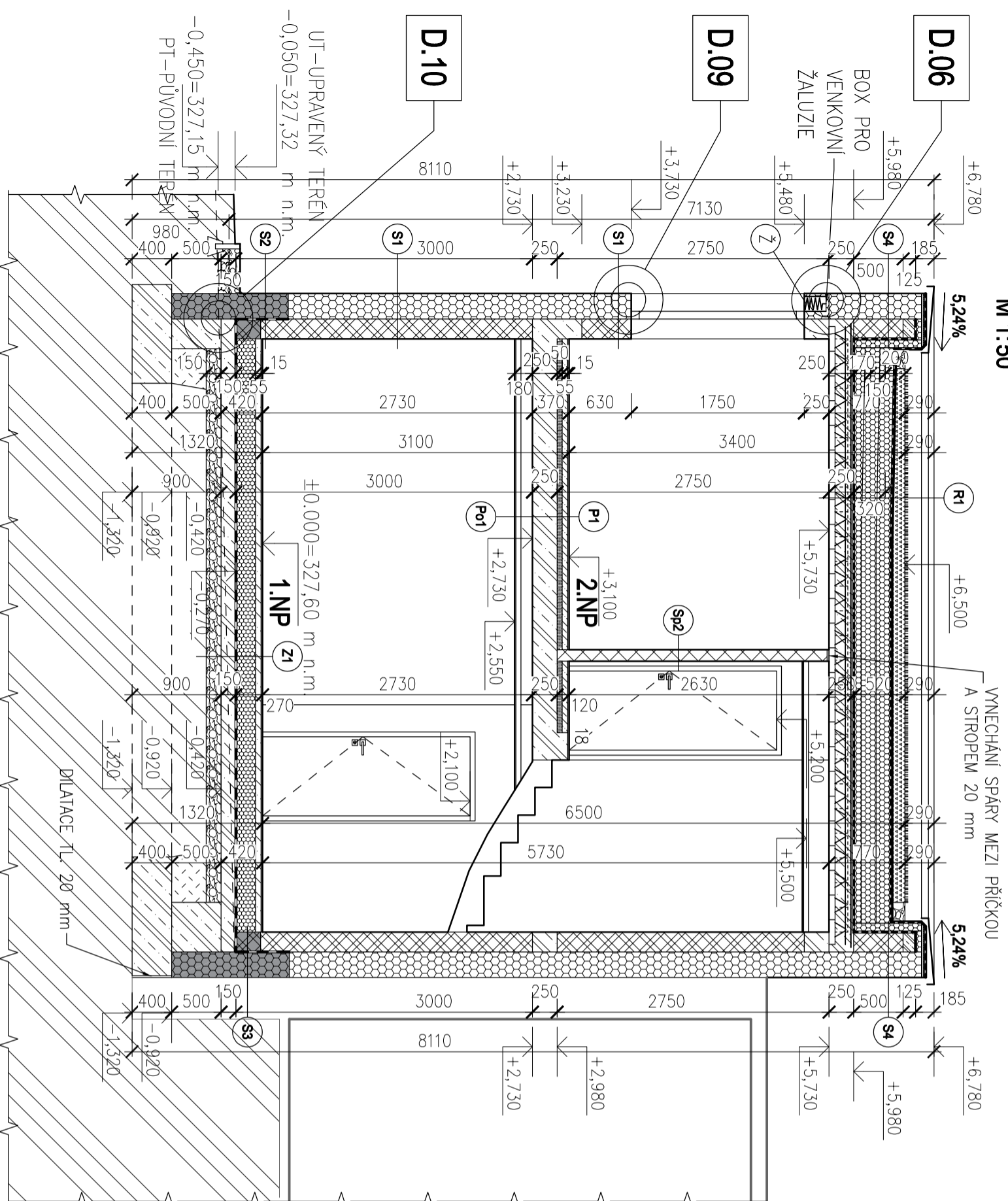

VNECHÁNÍ SPÁRY MEZI PŘÍČKOU
A STROPEM 20 mm

LEGENDA MATERIÁLŮ

- PRVNÍ ŠÁR Z PÓROBETONOVÝCH TVÁRNIC TL. 200 mm – VIZ STATIKA
- NOSNÉ ZDIVO Z VÁPENOPISKOVÝCH TVÁRNIC TL. 200 mm
- NA LEPIDLO PRO TENKÉ SPÁRY
- VNITŘNÍ PŘÍČKOVÉ ZDIVO Z VÁPENOPISKOVÝCH TVÁRNIC TL. 175 mm
- NA LEPIDLO PRO TENKÉ SPÁRY
- VNITŘNÍ PŘÍČKOVÉ ZDIVO Z VÁPENOPISKOVÝCH TVÁRNIC TL. 115 mm
- NA LEPIDLO PRO TENKÉ SPÁRY
- PROSTÝ BETON
- ŽELEZOBETONOVÉ KONSTRUKCE
- TEPELNÁ IZOLACE ZE STABILIZOVANÝCH DESEK Z PĚNOVÉHO POLYSTYRENU
- EPS 150 S GRAFIT TL. 200 mm
- TEPELNÁ IZOLACE ZE STABILIZOVANÝCH DESEK Z PĚNOVÉHO POLYSTYRENU
- EPS 150 S TL. 150 mm
- KONTAKTNÍ ZATEPLOVACÍ SYSTÉM Z IZOLAČNÍCH DESEK Z PĚNOVÉHO POLYSTYRENU
- EPS GRAFIT TL. 260 mm
- KONTAKTNÍ ZATEPLOVACÍ SYSTÉM Z IZOLAČNÍCH DESEK Z EXTRUDOVANÉHO POLYSTYRENU
- STYRUDUR TL. 260 mm
- ELASTIFIKOVANÉ EPS DESKY PRO KROČEJOVÝ ÚTLUM PODLAH TL. 50 mm
- OKAPOVÝ CHODNÍK ŠÍŘKY 500 mm Z KAČÍRKU FR. 16(22)/32 mm VČETNĚ GEOTEXTILIE, OHRANIČEN BETONOVÝM OBRUBNÍKEM TL. 50 mm DO BETONOVÉHO LOŽE
- HUTNĚNÝ NÁSPY Z BETONOVÉHO RECYKLÁTU TL.100mm Edef.02=40 MPa (ČÁSTEČNĚ VTLAČEN DO HRUBÉHO DRČENÉHO KAMENIVA)
- STAVAJÍCÍ ZEMINA
- NÁSPYANÁ ZEMINA

LEGENDA PRVKŮ

- VENKOVNÍ ŽALUZIE VE SKRYTÉM KASTLÍKU POD OMIČKOU S ELEKTRONICKÝM POHONEM

± 0,000 = 327,60 m n. m., B.p.v. / SOUŘADNICOVÝ SYSTÉM S-JTSK

POZNÁMKY

- PODROBNÉ SKLADBY KONSTRUKCI JSOU UVEDENY V SAMOSTATNĚ PŘÍLOZE
- V PŘÍPADĚ NEJASNOSTI V PROJEKTOVÉ DOKUMENTACI KONTAKTOVAT HLAVNÍHO PROJEKTANTA
- VÝKRES KÓTOVAN V KOORDINAČNÍCH ROZMĚRECH, ZANEDBÁNY A SCELENY TENKÉ VRSTVY
- VÝŠKOVÉ KÓTY MĚŘENY OD ČISTÉ PODLAHY 1.NP
- NÁPOJENÍ VŠECH OBVODOVÝCH STĚN V KOUTECH BUDE PROVEDENO NA TUPO, BEZ PŘEVAZBY
- SCHODIŠTĚ NENÍ V DOKUMENTACI PRO PROVEDENÍ STAVBY DEFINOVÁNO,
- REALIZACE DLE INVESTORA
- PROJEKTOVÁ DOKUMENTACE JE URČENA PRO PROVEDENÍ STAVBY

ZODP.PROJEKTANT : Ing. Martin Němeček, Ph.D.	VYPRACOVAL : Ing. Ondřej Jagoš
MÍSTO STAVBY : Ostrovačice [583600], kraj Jihoomoravský, okres Brno-venkov, parc.č.: 377	KAT.ÚZEMÍ : Ostrovačice [716103]
STAVEBNÍK : Ing. Karel Hudec, Resselova 1137, 539 01 Hlinsko Ing. Sárka Hudcová, Měrníky 33, 767 01 Lutopecný	PARĚ :
STAVBA : NOVOSTAVBA RODINNÉHO DOMU OSTROVAČICE	FORMÁT : 3xA4
OBSAH VÝKRESU : ŘEZ B - B'	DATUM : 01/2022
	STUPĚŇ : DPS
	MĚŘÍTKO : 1:50
	ČÍSLO VÝKRESU: D.1.1.09

