

POHLED – ZE ZAHRADY

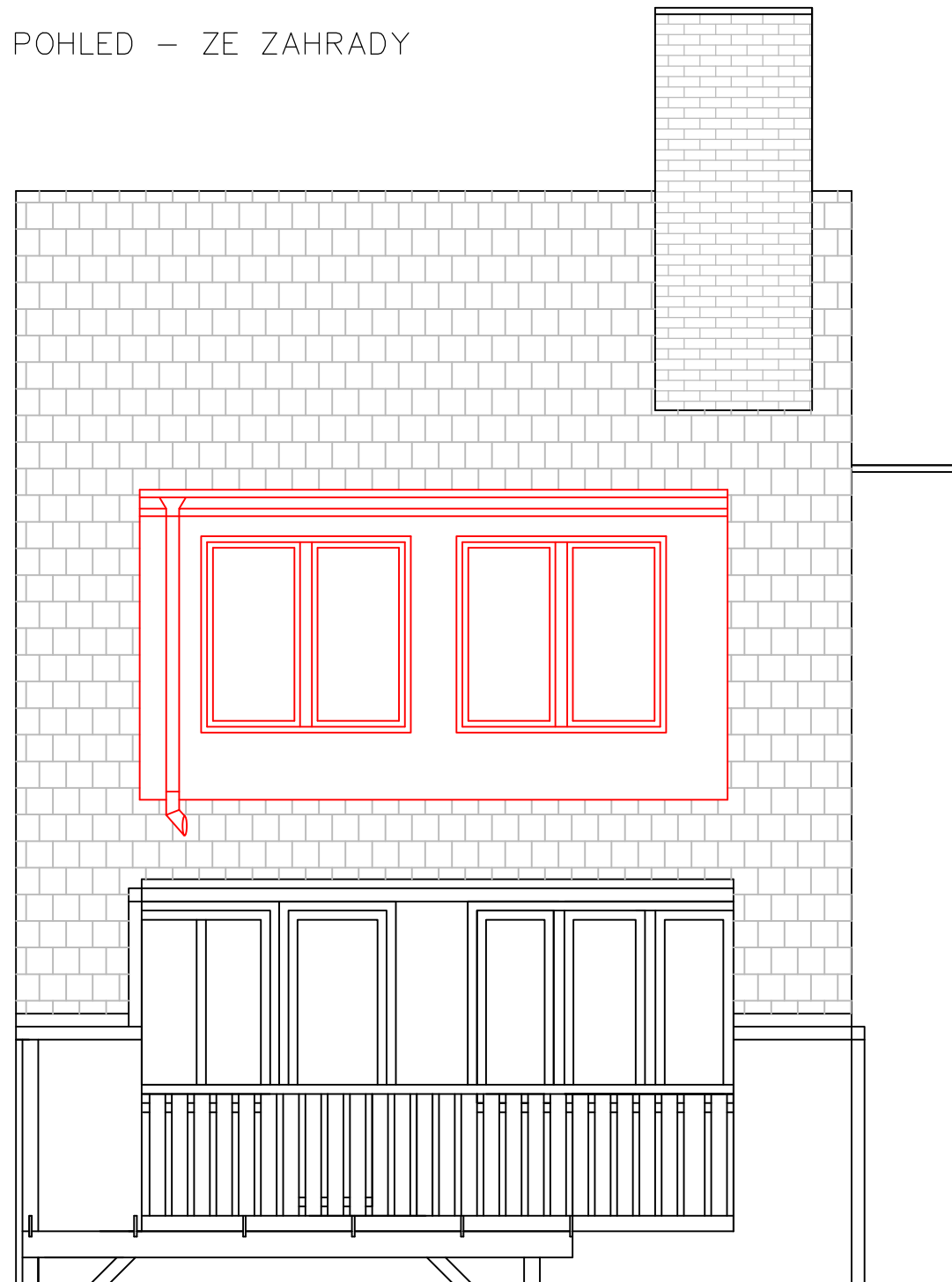

POHLED – Z ULICE

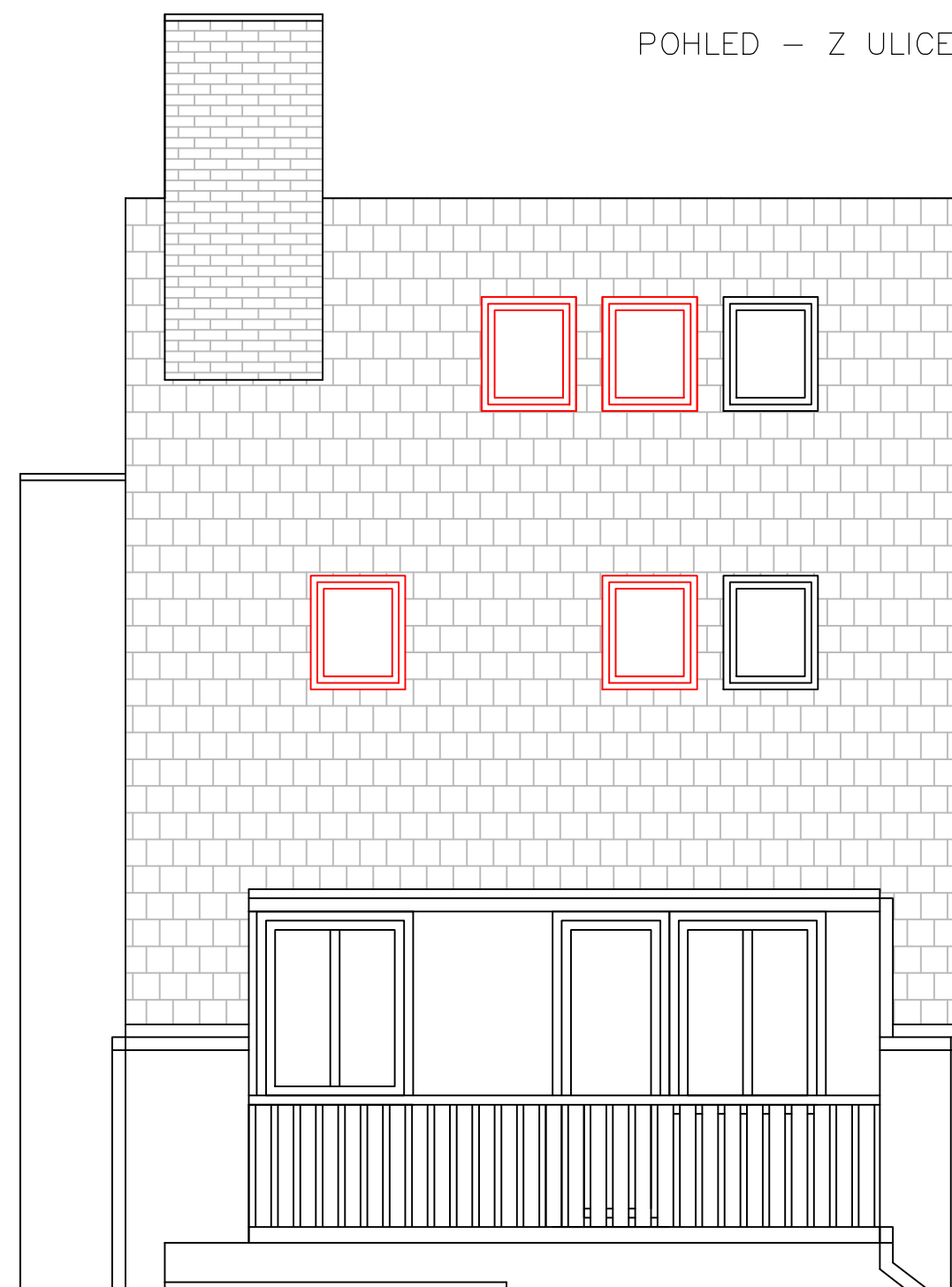

PRO ÚČELY VÝSTAVBY VIKÝŘE BYLA +0,000 STANOVENA, JAKO ČISTÁ PODLAHA
PODKROVÍ

PROJEKT Stavební úpravy rodinného domu Krajanská 356/38 výstavba vikýře a umístění střešních oken		AUTORIZAČNÍ RAZÍTKO:	
NÁZEV VÝKRESU POHLED – NOVÝ STAV		ZAKÁZKA:	
		DATUM: 03/2022	
INVESTOR: MUDr. Klára Ryglová Krajanská 356/38 149 00 Újezd u Průhonic	VYPRACOVAL: Daniel Hubálek	HL. INŽENÝR PROJEKTU: Ing. Jan Linhart	ČÍSLO VÝKRESU D.6