

PŮDORYS 2.NP - NOVÝ STAV

MĚŘITKO 1:100

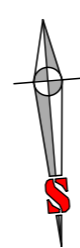
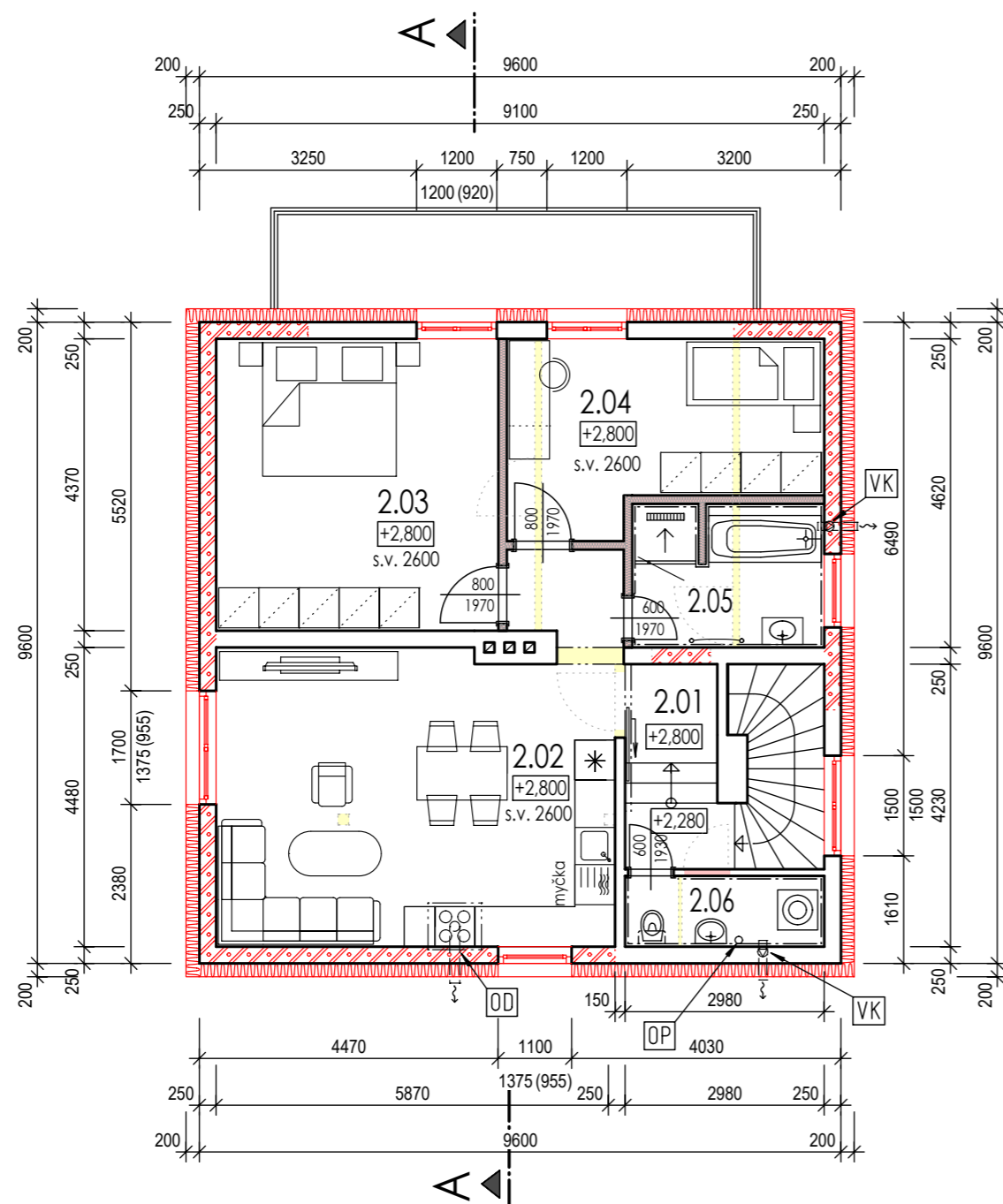

LEGENDA MÍSTNOSTÍ

ozn.	název místnosti	plocha m ²	podlaha
2.01	Chodba, schodiště	9,15	PVC
2.02	Kuchyň, jídelna, OP	29,02	PVC
2.03	Ložnice	18,46	Koberec
2.04	Pokoj	12,33	Koberec
2.05	Koupelna	6,18	Ker. dlažba
2.06	WC	3,16	Ker. dlažba
užitná plocha		78,30	

LEGENDA HMOT

	Cihelné zdivo z cihel plných pálených na VC maltu
	Bourané konstrukce
	Nové obvodové zdivo z pórobetonových tvárnic tl. 250 mm
	Nové příčky - montované sádrokartónové konstrukce tl. 100-125 mm
	Nový fasádní polystyrén EPS 70F tl. 200 mm

POZNÁMKY:

- Ve 2.NP bude použit na podhled sádrokartón KNAUF WHITE (KNAUF GREEN - WC, Koupelna) tl. 12,5 mm.
- Nová okna budou plastová s izolačními trojskly.

- OP** Stávající odpadní kanalizační potrubí PVC HT DN 100 (odvětrání nad střešní rovinu)
- VK** Odvětrání koupelny a WC - Ventilátor s plastovou venkovní klapkou (ø potrubí 125 mm, průtok vzduchu 185 m³/h)
- OD** Odvětrání digestoře ø150 mm přes stěnu

OBJEDNATEL Jan a Pavlína Bartošovi Zahradní 464, 749 01 Vítkov	VYPRACOVAL Ing. Stanislav Rippel č. p. 132, 747 82, Štáblovice	ZODPOVĚDNÝ PROJEKTANT Ing. Kamil Neuwerth ČKAIT 1102733
NÁSTAVBA A STAVEBNÍ ÚPRAVY RODINNÉHO DOMU Č. P. 464 VE VÍTKOVĚ		MÍSTO STAVBY č. p. 464, město Vítkov parc. č. 1022/1, kat. úz. Vítkov
		DATUM 03/2022 FORMÁT 420x297
NÁZEV VÝKRESU PŮDORYS 2.NP - NOVÝ STAV		MĚŘITKO M 1:100 ZAK. Č. S-2022/05
STUPEŇ PROJEKTU SPOLEČNÉ POVOLENÍ - ÚR + SP		ČÍSLO VÝKRESU 07