

PŮDORYS 2.NP - STÁVAJÍCÍ STAV

MĚŘÍTKO 1:100

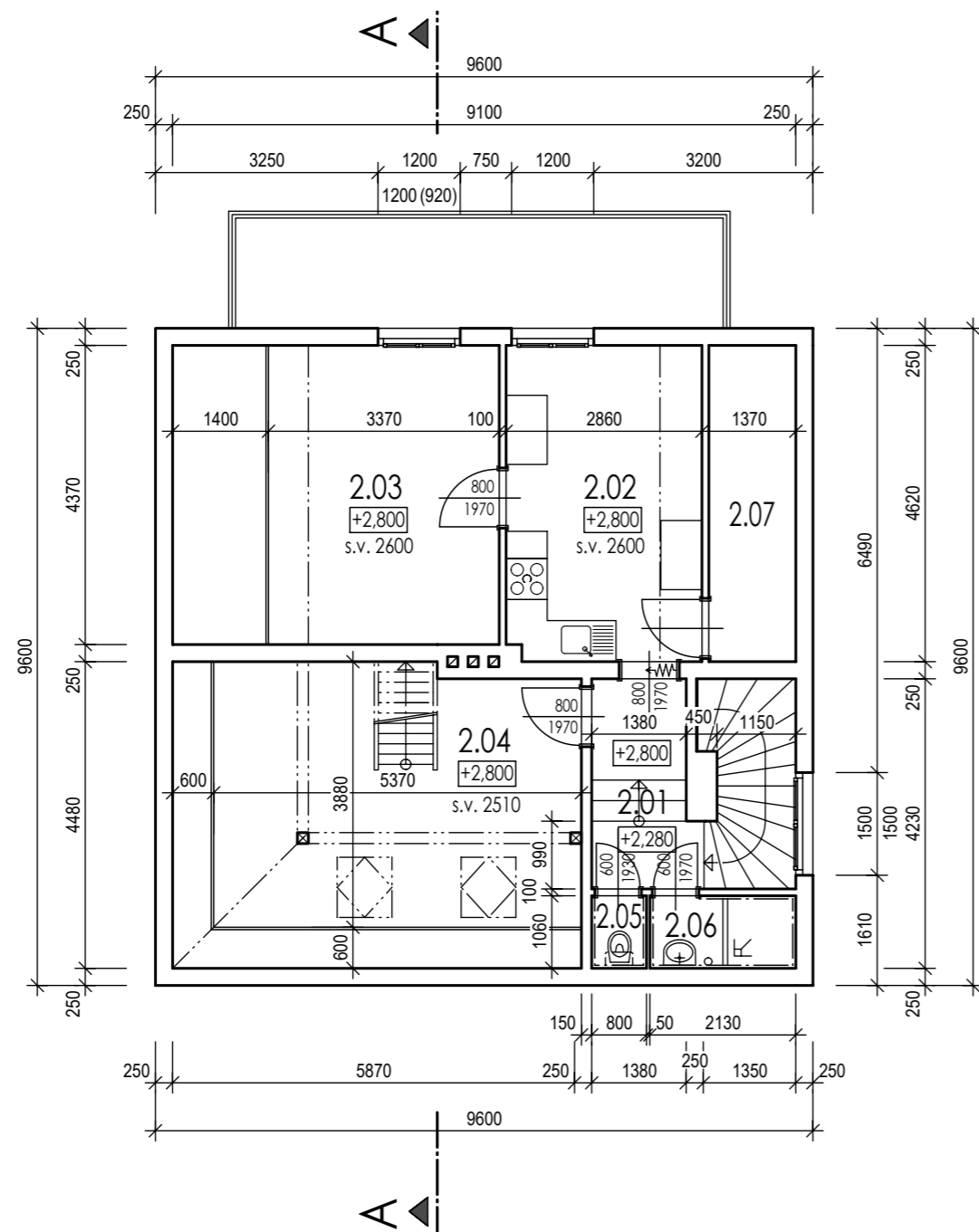

LEGENDA MÍSTNOSTÍ

ozn.	název místnosti	plocha m ²	podlaha
2.01	Chodba, schodiště	9,15	Koberec
2.02	Kuchyň, jídelna	13,20	Ker. dlažba
2.03	Pokoj	14,72	Koberec
2.04	Pokoj	20,30	Koberec
2.05	WC	0,85	Ker. dlažba
2.06	Koupelna	2,25	Ker. dlažba
2.07	Půda	5,86	Beton. potěr
užitná plocha		66,33	

LEGENDA HMOT

 Cihelné zdivo z cihel plných pálených na VC maltu

POZNÁMKY:

- Okna jsou dřevěná zdvojená.

OBJEDNATEL Jan a Pavlína Bartošovi Zahradní 464, 749 01 Vítkov	VYPRACOVAL Ing. Stanislav Rippel č. p. 132, 747 82, Štáblovice	ZODPOVĚDNÝ PROJEKTANT Ing. Kamil Neuwerth ČKAIT 1102733
NÁSTAVBA A STAVEBNÍ ÚPRAVY RODINNÉHO DOMU Č. P. 464 VE VÍTKOVĚ		MÍSTO STAVBY č. p. 464, město Vítkov parc. č. 1022/1, kat. úz. Vítkov
		DATUM 03/2022 FORMÁT 420x297
NÁZEV VÝKRESU PŮDORYS 2.NP - STÁVAJÍCÍ STAV		MĚŘÍTKO M 1:100 ZAK. Č. S-2022/05
STUPEŇ PROJEKTU SPOLEČNÉ POVOLENÍ - ÚR + SP		ČÍSLO VÝKRESU 02

