

1.NP

X - odfan  
O - přívod

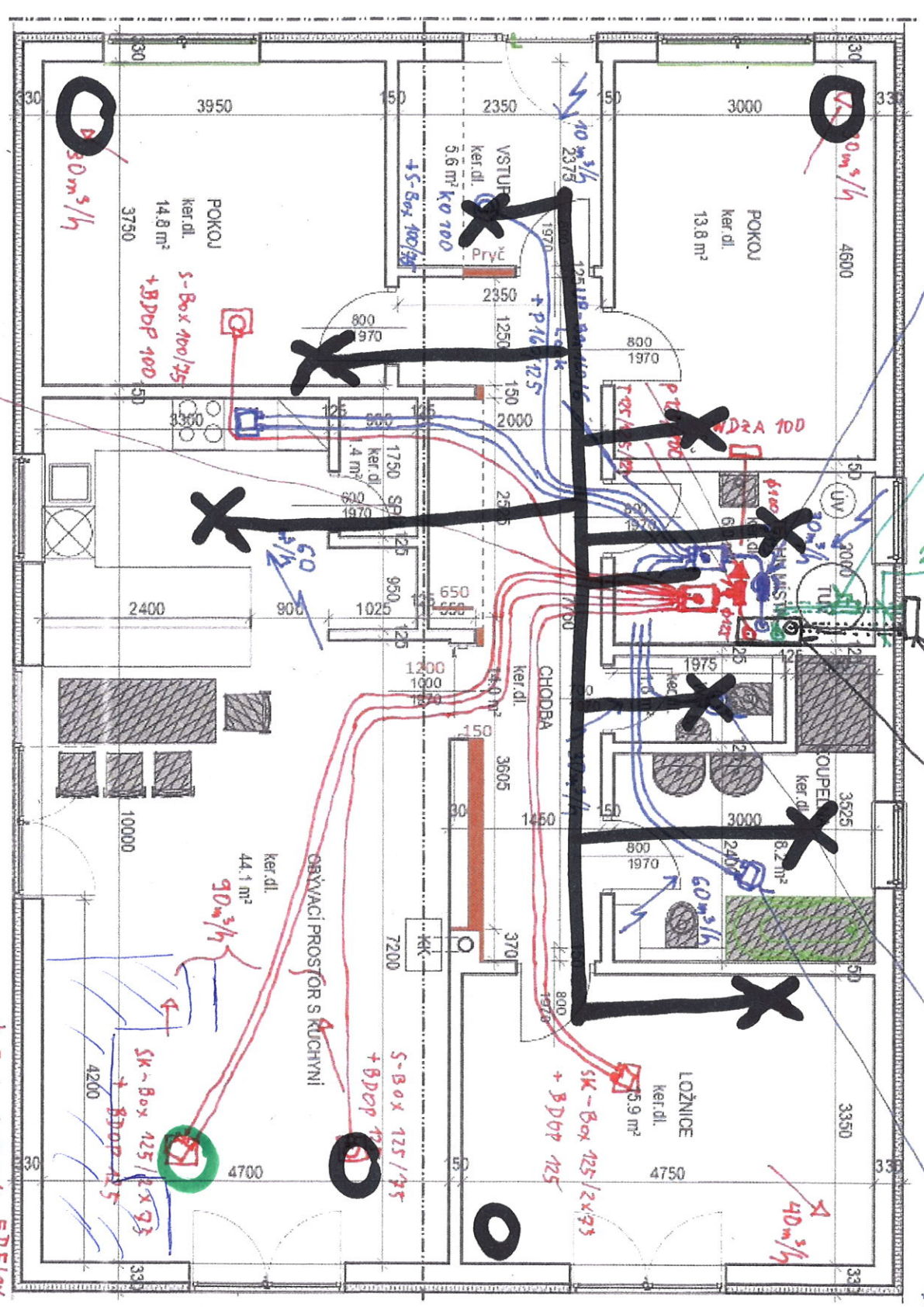

T 125/100/125  
+ KO 100

M&E-AFP 125/104

2x Ø 125  
190  
190  
190  
490 m³/h

VX 2 125

DOMED 210 RD

S-Box 100/125  
+ KO 100

SK-Box 125/2x95  
+ KO 125

UP-Box 160/6 Lock + P 160/125

\* Pozn: Rozvody EDFlex 95/63 PRO  
vedeny v tep. izolaci v podhledu  
1.NP \*