# PROJEKT NOVOSTAVBY RD

## ŘEZ PŘÍČNÝ A – A´

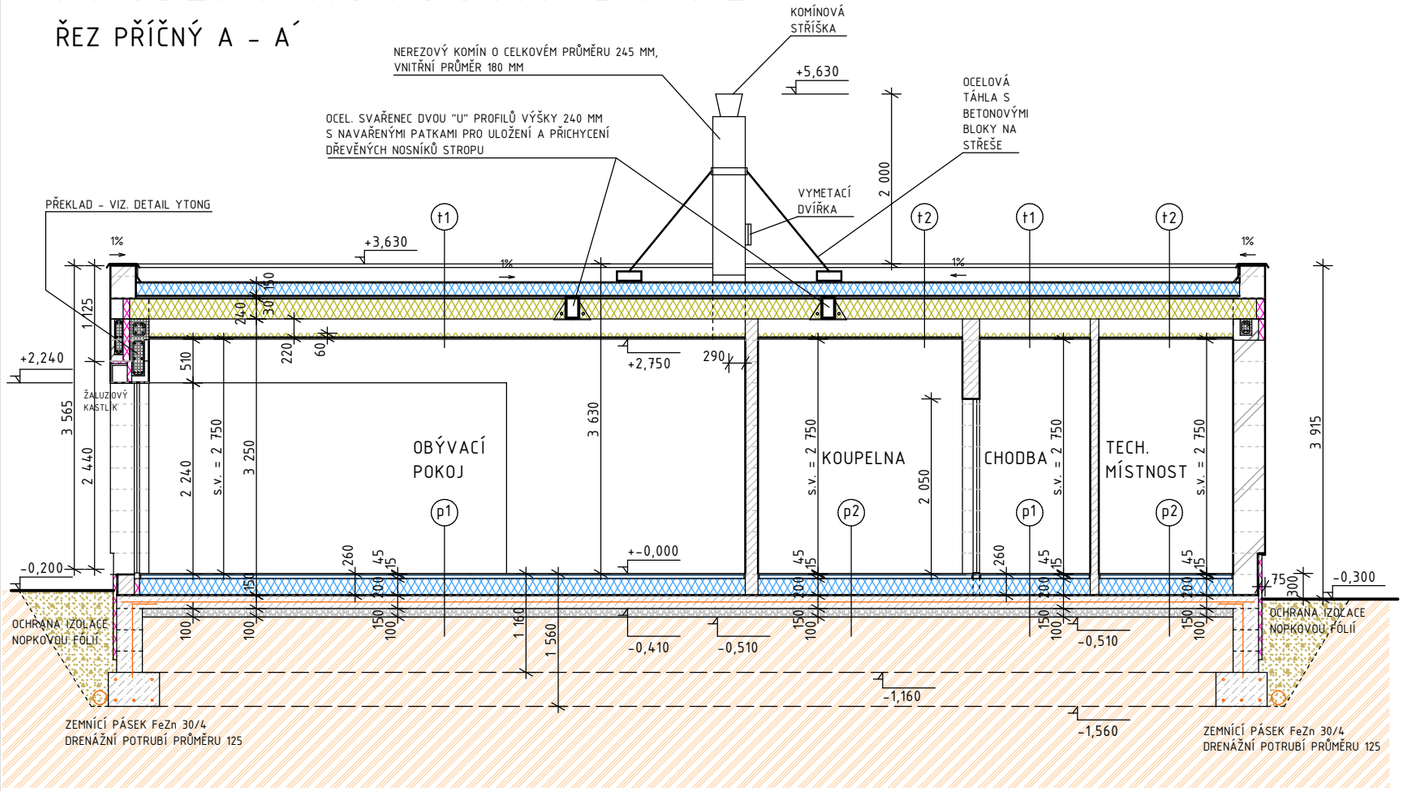


## ŘEZ PŘÍČNÝ B – B´

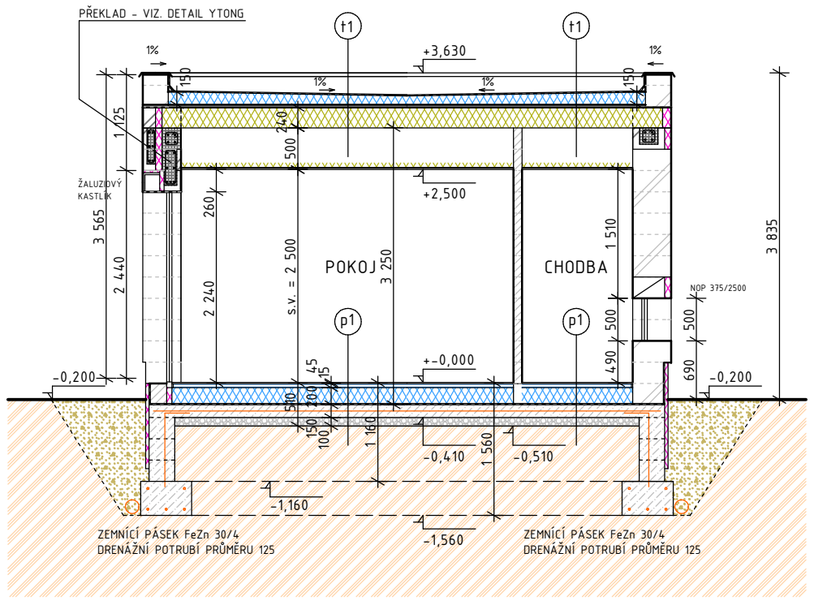


## DETAIL ZÁKL. PASU 1 : 25

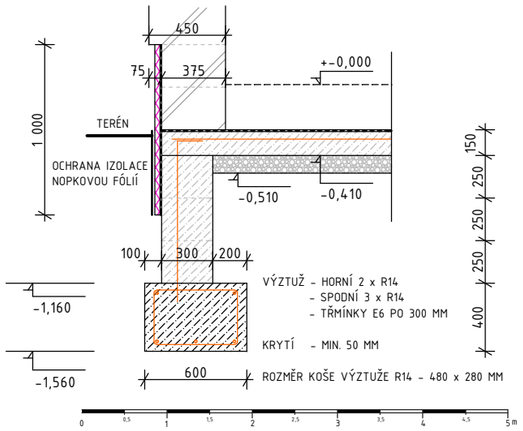


## VÝPIS SKLADEB KONSTRUKCÍ :

**(p1) MÍSTNOSTI S POVRCHEM Z VINYLOVÝCH LAMEL**

- NÁŠLAPNÁ VRSTVA – VINYLOVÉ LAMELY P+D TL. 7 MM
- PODLOŽKA V TL. 8 MM
- PŘEBROUŠENÁ ANHYDRITOVÁ VRSTVA S PODLAHOVÝM TOPENÍM V TL. 45 MM
- SEPARAČNÍ VRSTVA – FÓLIE
- EXTRUDOVANÝ PODLAHOVÝ POLYSTYREN TL. 200 MM
- HYDROIZOLACE, PROTIRADONOVÁ IZOLACE – FÓLIE PVC
- VYROVNANÁ PODKLADOVÁ ZÁKLAD. DESKA S KARISÍTÍ 150x150x5 V TL. 150 MM
- ZHUTNĚNÝ ŠTĚRKOVÝ NÁSYP V TL. 100 MM
- ZHUTNĚNÁ ROSTLÁ ZEMINA

**(p2) MÍSTNOSTI S POVRCHEM Z KERAM. DLAŽBY**

- NÁŠLAPNÁ VRSTVA – KERAM. DLAŽBA PROTISKLUZOVÁ TL. 10 MM
- LEPIDLO V TL. 5 MM
- PŘEBROUŠENÁ ANHYDRITOVÁ VRSTVA S PODLAHOVÝM TOPENÍM V TL. 45 MM
- SEPARAČNÍ VRSTVA – FÓLIE
- EXTRUDOVANÝ PODLAHOVÝ POLYSTYREN TL. 200 MM
- HYDROIZOLACE, PROTIRADONOVÁ IZOLACE – FÓLIE PVC
- VYROVNANÁ BETON. MAZANINA S KARISÍTÍ 150x150x5 V TL. 150 MM
- ZHUTNĚNÝ ŠTĚRKOVÝ NÁSYP V TL. 100 MM
- ZHUTNĚNÁ ROSTLÁ ZEMINA

**(t1) SKLADBA NAD OBYTNÝMI MÍSTNOSTMI**

- STŘEŠNÍ KRYTINA – POCHŮZNÁ PVC FÓLIE FATRAFOL TL. 3 MM, KOTVENÁ
- PODLOŽKA – GEOTEXTILIE
- SPÁDOVÁ TEPELNÁ IZOLACE – EXTRUD. STŘEŠNÍ POLYSTYREN V TL. 50 – 150 MM ( SPÁD K OKAPŮM MIN. 1% )
- BEDNĚNÍ Z DESEK TL. 30 MM ( IMPREGNOVANÉ )
- DŘEVĚNÝ NOSNÍK STROPU ( KROVU) Z PROFILŮ 120 X 240 MM
- TEPELNÁ IZOLACE ( MINERÁL. VATA ) MEZI TRÁMY STROPU V TL. 240 MM
- SYSTÉMOVÝ ZÁVĚS PRO SÁDROKARTON
- TEPELNÁ IZOLACE ( MINERÁLNÍ VATA ) POD TRÁMY STROPU V TL. 60 MM
- PAROTĚSNÁ ZÁBRANA – FÓLIE
- SÁDROKARTONOVÝ PODHLED V TL. 12,5 MM

**(t2) SKLADBA NAD KOUPELNOU, TECH. MÍSTNOSTÍ A WC**

- STŘEŠNÍ KRYTINA – POCHŮZNÁ PVC FÓLIE FATRAFOL TL. 3 MM, KOTVENÁ
- PODLOŽKA – GEOTEXTILIE
- SPÁDOVÁ TEPELNÁ IZOLACE – EXTRUD. STŘEŠNÍ POLYSTYREN V TL. 50 – 150 MM ( SPÁD K OKAPŮM MIN. 1% )
- BEDNĚNÍ Z DESEK TL. 30 MM ( IMPREGNOVANÉ )
- DŘEVĚNÝ NOSNÍK STROPU ( KROVU) Z PROFILŮ 120 X 240 MM
- TEPELNÁ IZOLACE ( MINERÁL. VATA ) MEZI TRÁMY STROPU V TL. 240 MM
- SYSTÉMOVÝ ZÁVĚS PRO SÁDROKARTON
- TEPELNÁ IZOLACE ( MINERÁLNÍ VATA ) POD TRÁMY STROPU V TL. 60 MM
- PAROTĚSNÁ ZÁBRANA – FÓLIE
- SÁDROKARTONOVÝ ( IMPREGNOVANÝ ) PODHLED V TL. 12,5 MM

POZNÁMKA :
U DVEŘNÍCH OTVORŮ JE KÓTOVÁN STAVEBNÍ OTVOR, PRŮCHOZÍ ŠÍŘKA DVEŘÍ JE VŽDY O 100 MM UŽŠÍ, U OKENNÍCH OTVORŮ JE VÝŠKA PARAPETU VZTAŽENA K ČISTÉ PODLAZE I. N.P. ( K +- 0,000 ), ROZMĚROVĚ JE KÓTOVÁN STAVEBNÍ OTVOR.

## LEGENDA HMOT :

- VNĚJŠÍ OBVODOVÉ ZDIVO Z TVÁRNIC YTONG LAMBDA+ P2-350
  ROZMĚRY : 450 x 249 x 599 mm, TL. ZDIVA 450 mm, LEPENO NA TENKÉ MALTOVÉ LOŽE
- VNITŘNÍ PŘÍČKOVÉ ZDIVO Z TVÁRNIC YTONG P2-500
  ROZMĚRY : (100)150 x 249 x 599 mm, TL. ZDIVA 100 , 150 mm, LEPENO NA TENKÉ MALTOVÉ LOŽE
- ŽELEZOBETONOVÝ VĚNEC 375 x 250 mm, U PROFIL YTONG – PO OBVODU VNĚJŠÍCH NOSNÝCH ZDÍ DOMU, BETON C 16/20, VÝZTUŽ OCEL R 10 505, PODÉLNÁ 4 x R12, TŘMÍNKY PO 250 MM R6
- BETON PROSTÝ DO ZÁKLADOVÝCH PASŮ A DO TVAROVEK C 12/15
- ŽELEZOBETON ZÁKLADOVÉ DESKY C 16/20 S KARISÍTÍ 150 x 150 x 6 MM
- ANHYDRITOVÁ VRSTVA PŘEBROUŠENÁ
- ŠTĚRKOVÝ PODSYP A ZÁSYP F-CE 16 – 32 + 32 – 63
- TEPELNĚ IZOLAČNÍ DESKY XPS PRO ZATEPLENÍ SOKLŮ, OSTĚNÍ OTVORŮ, PŘEKLADŮ
- TEPELNĚ IZOLAČNÍ DESKY EPS 100 PRO ZATEPLENÍ PODLAHY
- DESKY Z MINERÁLNÍ VLNY TUŽENÉ LAMBDA 0,036 W/mK


– DOKUMENT JE DUŠEVNÍM MAJETKEM ZHOTOVITELE
– PŘEDÁVÁNÍ, KOPÍROVÁNÍ A SDĚLENÍ OBSAHU NENÍ DOVOLENO, POKUD TO NENÍ PÍSEMNĚ ODSOUHLASENO ZHOTOVITELEM.
– VÝTISKY PŘEDANÉ PO SOUHLASU TŘETÍM OSOBÁM MUSÍ BÝT OZNAČENY NÁPISEM " NEKONTROLOVANÝ VÝTISK"


AKTUALIZACE VÝKRESU KE DNI 10.8. 2020

ZASTAVĚNÁ PLOCHA OBJEKTEM JE 199,80 m2

| | |
|---|---|
| VYPRACOVAL : ing. arch. JAR. SKALICKÝ | STUDIO KABIT |
| KRESLIL : ing. arch. JAR. SKALICKÝ | |
| ZODP. PROJ. : ing. arch. JAR. SKALICKÝ | STUPEŇ : POS |
| AKCE : **PROJEKT NOVOSTAVBY RD** **PARC. Č. 1389/54** **K.Ú. KŘENOVICE** **KŘENOVICE, ŠIROKÁ UL.** | DATUM : 09/2019 |
| | FORMÁT : A3 |
| | MĚŘÍTKO : 1 : 75 |
| STAVEBNÍK: ING. STEHLÍK ONDŘEJ POLNÍ UL. 1335, SLAVKOV, 684 01 | |
| **NÁZEV : ŘEZ PŘÍČNÝ A - A´, B - B´** | **Č. VÝKR.: 04** |