

# POHLED JIŽNÍ

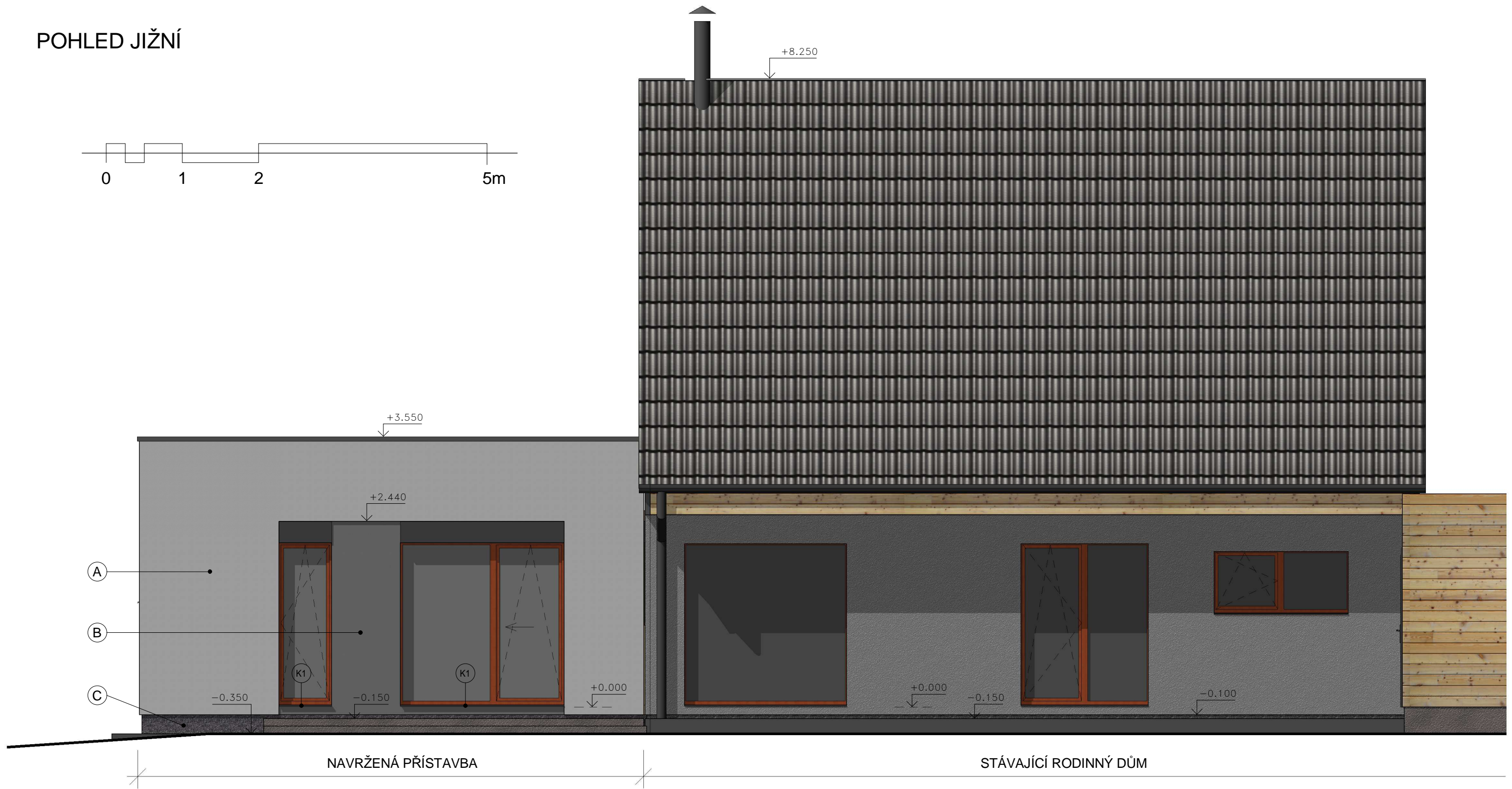
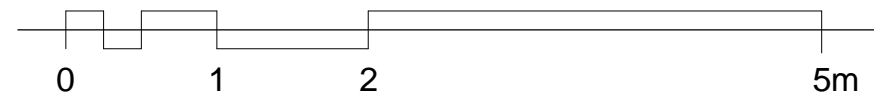

## LEGENDA POVRCHŮ:

- (A) TENKOVRSVÁ MINERÁLNÍ OMÍTKA, DIFÚZNĚ OTEVŘENÁ, BARVA SVĚTLE ŠEDÁ
- (B) TENKOVRSVÁ MINERÁLNÍ OMÍTKA, DIFÚZNĚ OTEVŘENÁ, BARVA TMAVĚ ŠEDÁ
- (C) TENKOVRSVÁ SOKLOVÁ OMÍTKA (MARMOLIT), BARVA ŠEDÁ (MAR2M101 HBW21)

- OKNA DŘEVĚNÁ, VNĚJŠÍ OKAPNICE TMAVĚ ŠEDÁ, BARVA RÁMU HNĚDÁ, KRYCÍ PLECH KASTLÍKU ŽALUZII ŠEDÝ, PŘESNÉ ODSŤÍNY DLE STÁVAJÍCÍHO RD

+0,000 = 429,300 m n. m. (Bpv)

Zhotovitel dokumentace:	 <b>Ing. Stanislav Kroulík</b> ARCHITEKTURA, PROJEKTOVÁNÍ tel.: 605 583 653 www.sk-atelier.cz IČO: 729 33 828 email: kroulik@centrum.cz	Stavebník:	Ing. Pavlína Vrabcová, Ing. Petr Vrabec Ke Studánce 623 270 61 Lány	
Zodpovědný projektant:	Ing. Stanislav Kroulík	Stupeň:	DŮR + DOS	
Vypracoval:	Ing. Stanislav Kroulík	Číslo zakázky:	1703	
Akce:	<b>Přístavba RD</b> Ke Studánce 623, Lány, č. parc. 184/5, č.k.ú. 679046	Datum:	02/2020	
Část:	D1.1. ARCHITEKTONICKO-STAVEBNÍ ŘEŠENÍ	Formát:	A3	Č. paré:
Výkres:	<b>POHLED JIŽNÍ</b>	Měřítko:	1:50	
		Číslo výkresu:	<b>11</b>	

PROJEKTOVÁ DOKUMENTACE JE DUŠEVNÍM VLASTNICTVÍM AUTORA, JE CHRÁNĚNA AUTORSKÝM ZÁKONEM. NESMÍ BYT ROZMNOŽOVÁNA ANI PŘENECHÁNA K POUŽITÍ TŘETÍ OSOBE BEZ SOUHLASU AUTORA