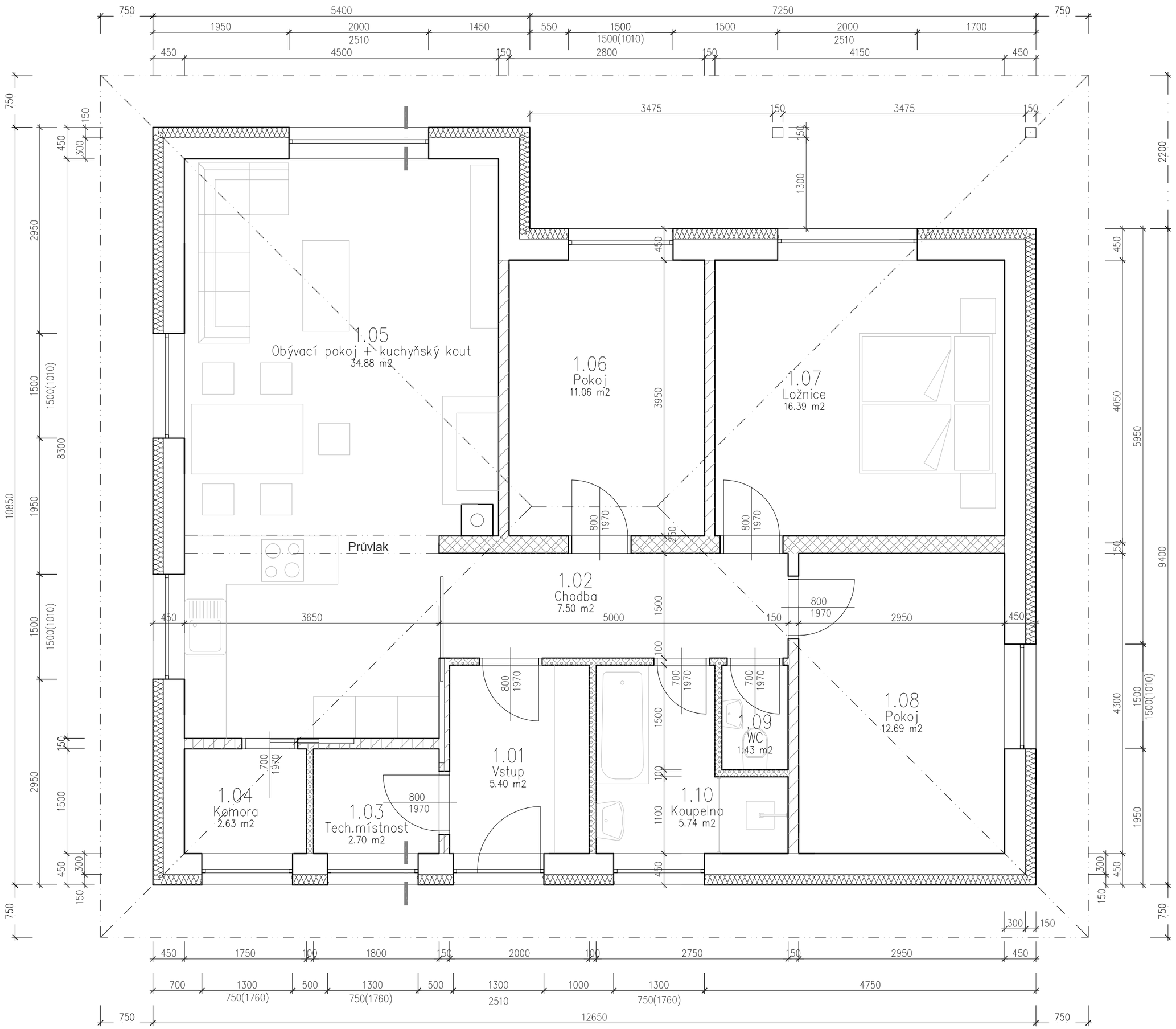

Legenda místností

Označení na výkresu	Účel místnosti	Podlaha	Stěny	Strop	Plocha [m²]
1.01	Vstup	Keram.dlažba	Štuk.om.	s.v. 2,750	5.40
1.02	Chodba	Plov.podlaha	Štuk.om.	s.v. 2,750	7.50
1.03	Tech.místnost	Keram.dlažba	Štuk.om.	s.v. 2,750	2.70
1.04	Komora	Keram.dlažba	Štuk.om.	s.v. 2,750	2.63
1.05	Obývací pokoj + kuchyňský kout	Plov.podlaha	Štuk.om.	s.v. 2,750	34.88
1.06	Pokoj	Plov.podlaha	Štuk.om.	s.v. 2,750	11.06
1.07	Ložnice	Plov.podlaha	Štuk.om.	s.v. 2,750	16.39
1.08	Pokoj	Plov.podlaha	Štuk.om.	s.v. 2,750	12.69
1.09	WC	Keram.dlažba	Obklad	s.v. 2,750	1.43
1.10	Koupelna	Keram.dlažba	Obklad	s.v. 2,750	5.74
					100.42

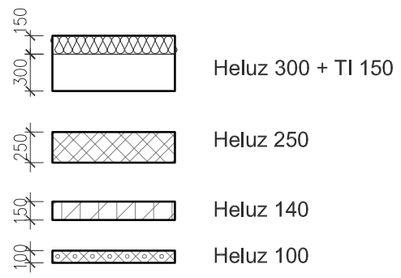

Kreslil	Vypracoval	Odp. projektant	Hl. ing. projektu	Ved. střediska	ing. JOSEF POPELKA Svatoplukova 32 Červenka
ADT 2009	Ing.arch. Vrbová	Ing. Popelka			

Investor	Hrušková Petra, Vysoká 33, 75641 Lešná Vodička Vladislav, č. p. 74, 78321 Haňovice	Datum	02/18
Akce	**Novostavba RD**	Počet formátů	4xA4
		Stupeň	DSP
		Zak. číslo	06/18
Objekt	K.ú. Pňovice, parc.č.172/36	Arch. číslo: 06/18	Číslo výtisku
Příloha	D.1.1. Architektonicko stavební řešení Půdorys	Měřítko: 1:50	Číslo výkresu: D.1.1.3