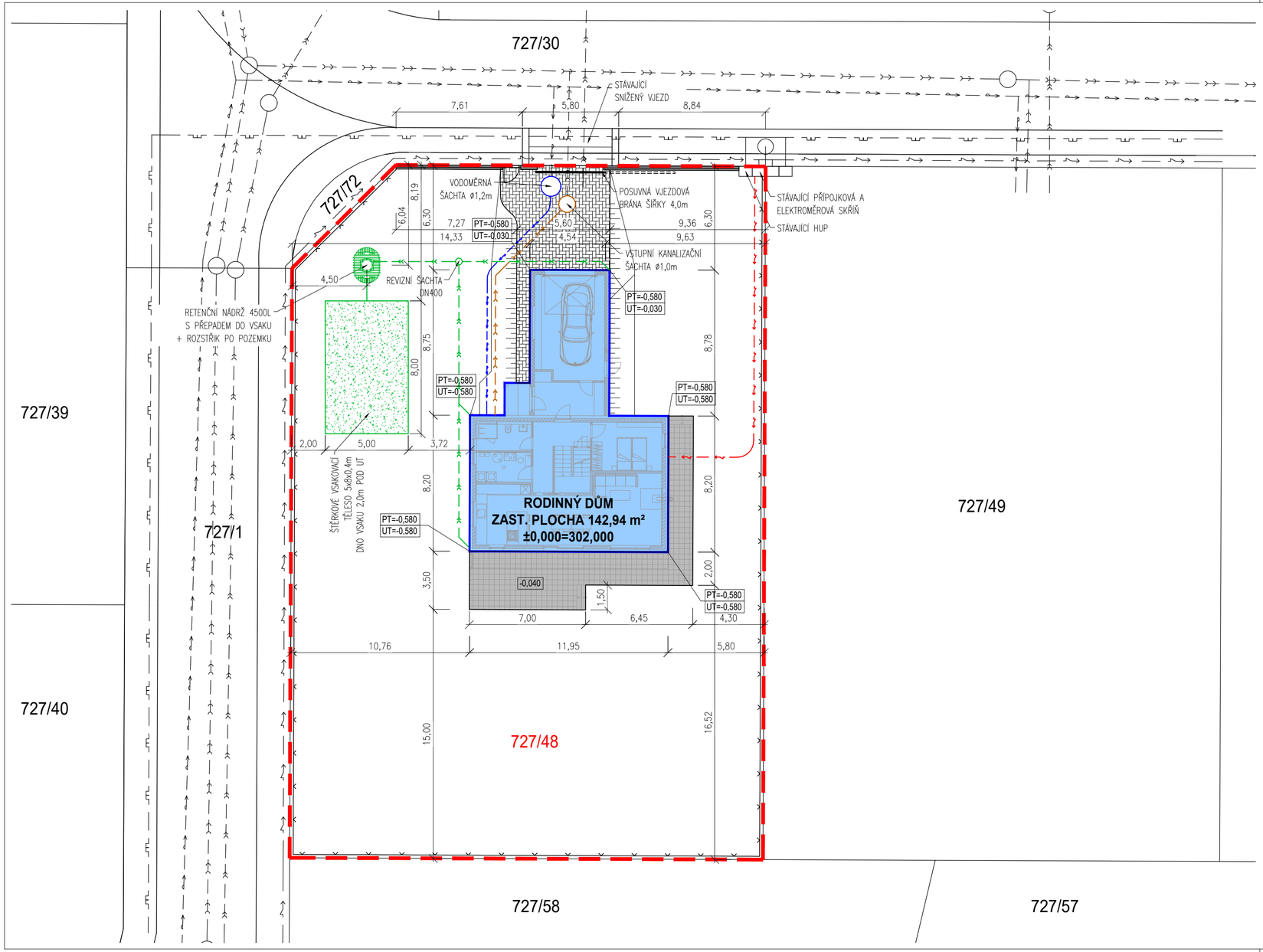

LEGENDA NAVRŽENÝCH DOMOVNÍCH SÍTÍ:

- VODOVOD - D40 HDPE SDR11 PN16
- SPLAŠKOVÁ KANALIZACE - PVC KG150
- ELEKTRO - HLAVNÍ PŘÍVOD
- DEŠŤOVÁ KANALIZACE - PVC KG 125

LEGENDA STÁVAJÍCÍCH VEŘEJNÝCH SÍTÍ:

- VODOVOD
- SPLAŠKOVÁ KANALIZACE
- PODZEMNÍ VEDENÍ NN DO 1kV
- DEŠŤOVÁ KANALIZACE
- PLYNOVOD

LEGENDA ZNAČENÍ:

- HRANICE ŘEŠENÉHO POZEMKU
- KATASTRÁLNÍ HRANICE
- HRANICE STAVEBNÍHO OBJEKTU
- HRANICE POŽÁRNĚ NEBEZPEČNÉHO PROSTORU
- DRÁTĚNÉ OPLOCENÍ + OCEL. SLOUPKY, VÝŠKA 1,5 m
- 727/48 ČÍSLO ŘEŠENÉHO POZEMKU
- 727/49 ČÍSLA OKOLNÍCH POZEMKŮ
- RODINNÝ DŮM - ZASTAVĚNÁ PLOCHA 142,94 m²
  12,22 % Z CELKOVÉ PLOCHY ŘEŠENÉHO POZEMKU (1170 m²)
- VENKOVNÍ TERASA OBLOŽENÁ KER. DLAŽBOU - PLOCHA 49,68 m²
  4,25 % Z CELKOVÉ PLOCHY ŘEŠENÉHO POZEMKU (1170 m²)
- BETONOVÁ DLAŽBA - PLOCHA 43,00 m²
  3,67 % Z CELKOVÉ PLOCHY ŘEŠENÉHO POZEMKU (1170 m²)

POZNÁMKY:

PROVEDENÍ POKLÁDKY, KŘÍŽENÍ TRAS A HLOUBKOVÉ POMĚRY MUSÍ BÝT PROVEDENY DLE ČSN 73 6005 A SOUVISEJÍCÍCH PŘEDPISŮ,
PŘÍPADNĚ DLE STANOVISEK DOTČENÝCH ORGÁNŮ.
STAVBA JE POVINNA ŘÍDIT SE VYHLÁŠKOU Č. 268/2009 SB. A STAVEBNÍM ZÁKONEM Č. 183/2006 SB. A DALŠÍMI PLATNÝMI PLATNÝMI NORMAMI ČR.
VEDENÍ TRAS STÁVAJÍCÍCH SÍTÍ JE POUZE ORIENTAČNÍ. PŘED ZAPOČETÍM STAVEBNÍCH PRACÍ JE NUTNÉ STÁVAJÍCÍ SÍTĚ VYTÝČIT A VYZNAČIT TRASY.

±0,000 = 302,000 m.n.m. Bpv

Generální projektant:	BÍZEK PROJEKT s.r.o. Nad motolskou nemocnicí 1045/24 169 00 Praha 6 - Břevnov IČ: 073 82 057 DIČ: CZ 073 82 057	Projektant části:	BÍZEK PROJEKT s.r.o. Nad motolskou nemocnicí 1045/24 169 00 Praha 6 - Břevnov IČ: 073 82 057 DIČ: CZ 073 82 057
Objednatel:	Goopan Building s.r.o.	HIP:	Ing. Jakub Bízek
Vypracoval:	Pavel Cibulka, Kristýna Průšová	Zodp. projektant:	Ing. Martin Uher, ČKAIT: 0013892
Název akce:	**NOVOSTAVBA RD - DOLÁKOVI**	Číslo zakázky:	201900005
		Stupeň PD:	DOS
Místo stavby:	katastrální území Liteň (685267) parcelní číslo: 727/48	Měřítko:	1:200
		Formát:	630x297mm
Investor:	Ing. Petr Dolák, Na výhledu 1430, 25301, Hostivice Romana Doláková, Na výhledu 1430, 25301, Hostivice	Datum:	12/2019
		Revize:	
Část PD:	**SITUAČNÍ VÝKRESY**	Č. paré:	0 1 2 3 4 5 6 7 8 9
Název výkresu:	KOORDINAČNÍ SITUAČNÍ VÝKRES	Č. výkresu:	**C.3**