

POHLED Z JIHOVÝCHODU

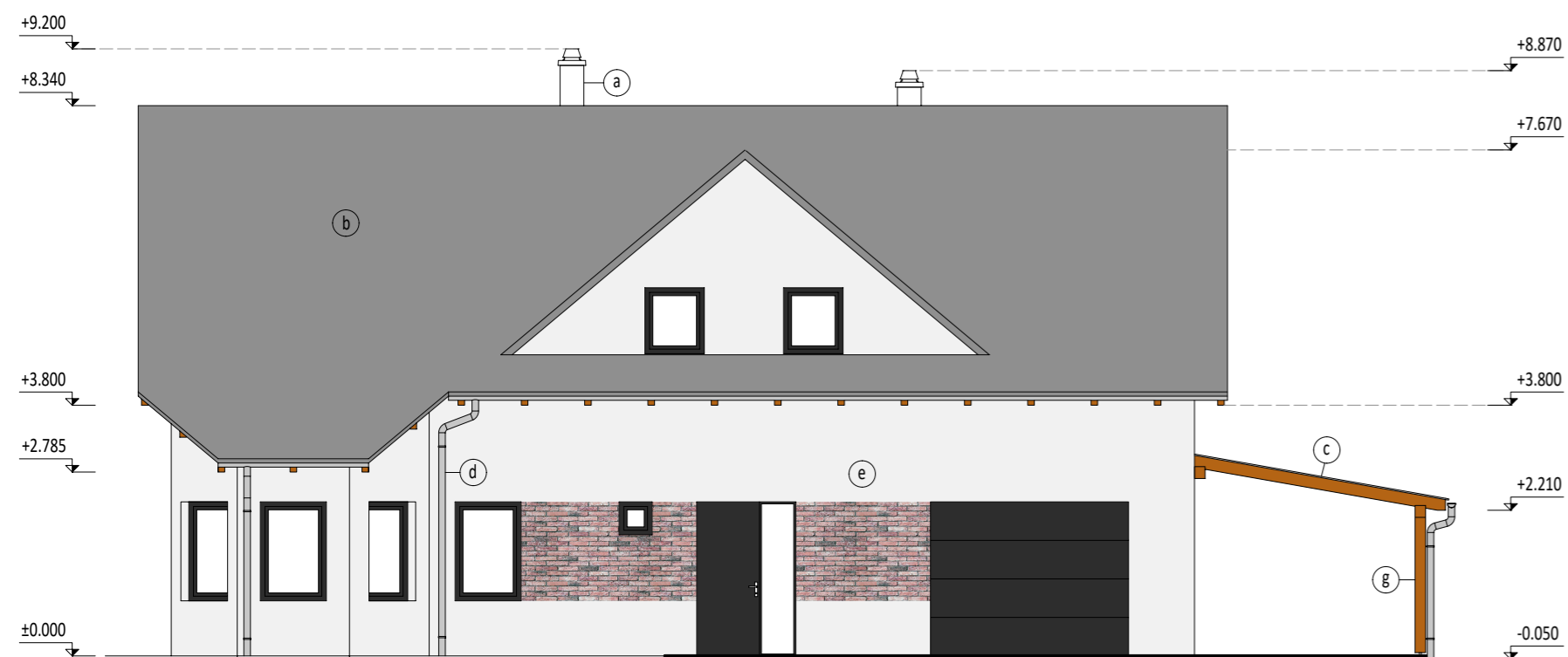

POHLED ZE SEVEROVÝCHODU

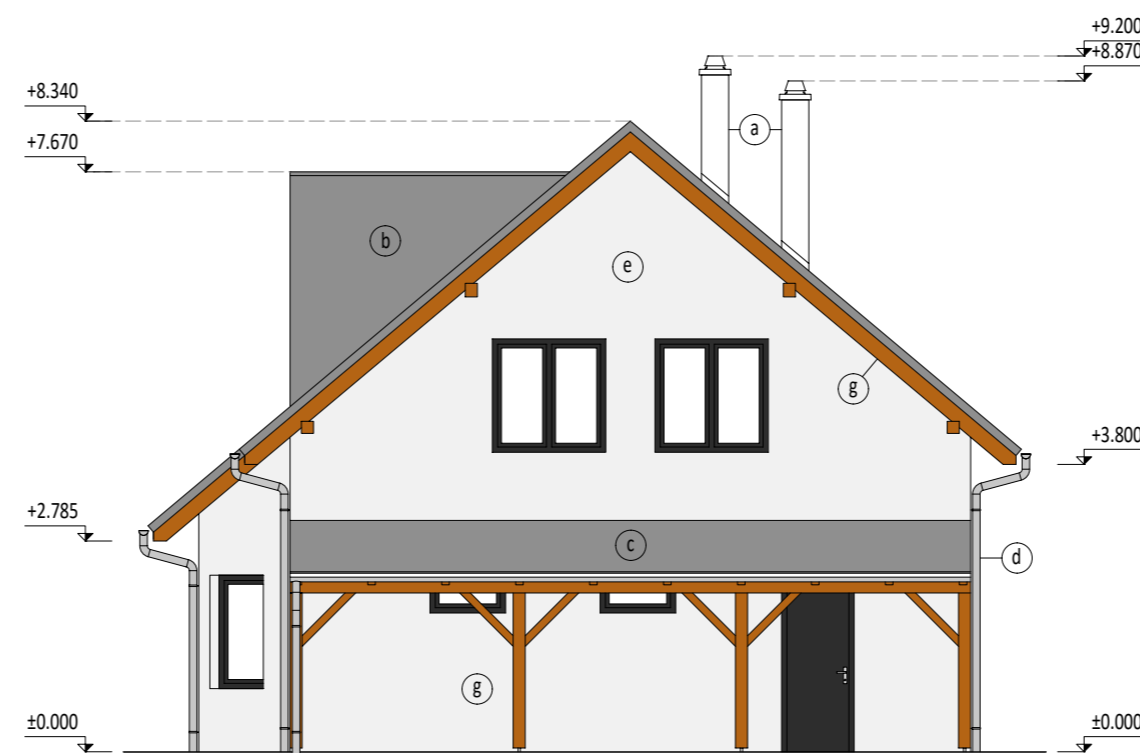

POHLED Z JIHOZÁPADU



POHLED ZE SEVEROZÁPADU

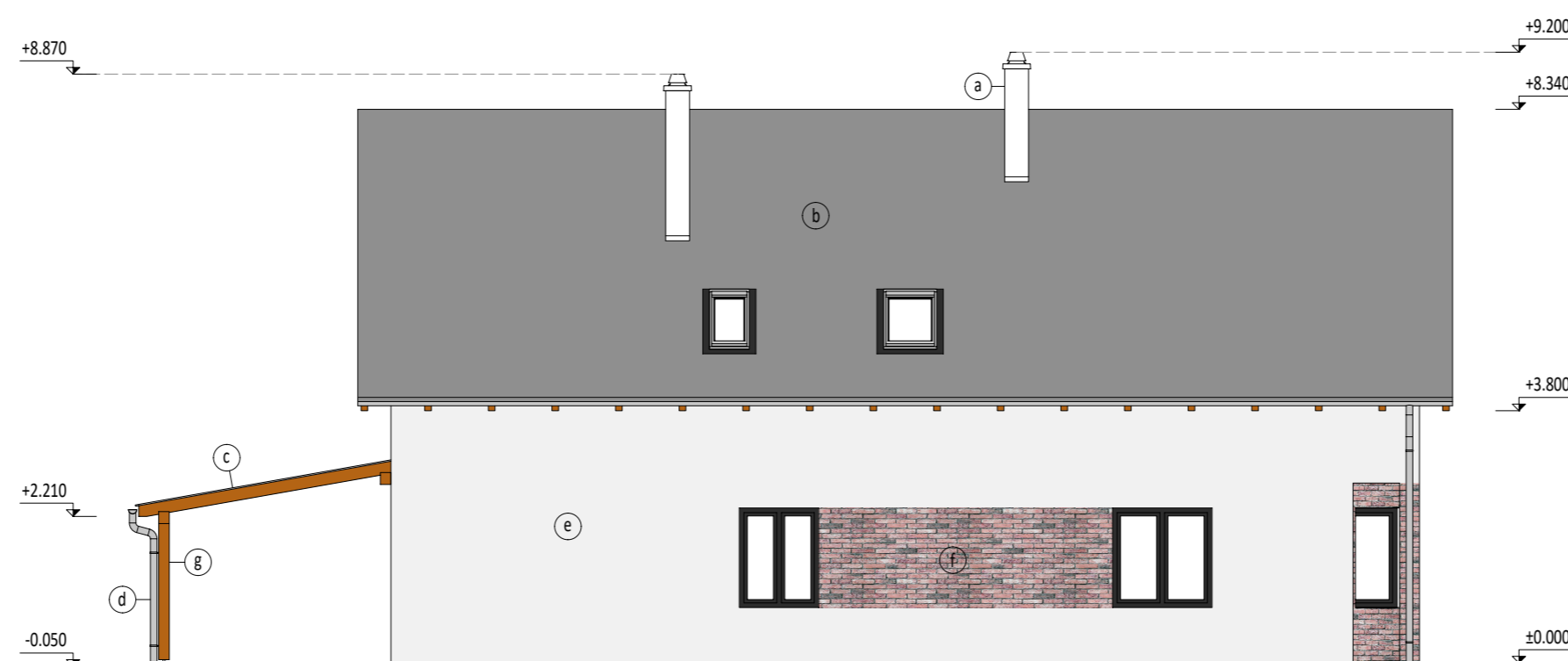

- Ⓐ KOMÍNOVÉ TĚLESO SCHIEDEL - BETONOVÁ KRYCÍ HLAVA, NEREZOVÉ KONUSY  
PLÁŠŤ KOMÍNA OPATŘEN TENKOVRSTVOU PASTOVITOU HLAZENOU OMÍTKOU, ZRNO 1.5 mm
- Ⓑ STŘEŠNÍ KRYTINA - BETONOVÁ TAŠKA KM BETA, BARVA ČERNÁ
- Ⓒ STŘEŠNÍ KRYTINA - ASFALTOVÝ ŠINDEL, BARVA ČERNÁ
- Ⓓ STŘEŠNÍ SVODY A ŽLABY Z PROBARVENÉHO PLECHU K&J&G, BARVA ČERNÁ
- Ⓔ PROBARVENÁ PASTOVITÁ HLAZENÁ OMÍTKA, ZRNO 1.5 mm
- Ⓕ OBKLADOVÉ PÁSKY KLINKER - LÍCOVÉ, RAŽENÉ
- Ⓖ POHLEDOVÉ DŘEVĚNÉ PRVKY - HOBLOVANÉ, OPATŘENÉ OLEJOVÝM NÁTĚREM OSMO

|   |           |   |  |            |         |
|---|-----------|---|--|------------|---------|
| ZODP. PROJEKTANT:   | KRESLIL:  | Kontroloval:  | <b>STABO MB s.r.o.</b><br>Dopravní 1693, 676 02 Mor. Budějovice<br>tel./fax.: 568 422 142<br>IČO: 26245906 |            |         |
| ing. Milan Procházka  | Pavel Hos | ing. Milan Procházka  |  |            |         |
| INVESTOR: Turčaník Martin Ing. a Turčaníková Kristýna, Čejkovická 4091/9, Židenice, 628 00 Brno |           |   | DATUM:   | IV.2018    |         |
| PARÉ:   | STAVBA:   | <b>NOVOSTAVBA RODINNÉHO DOMU</b><br>k.ú. Veverské Knínice, parc. č. 532/5 |  | FORMÁT:    | 3A4     |
|   |           |   |  | STUPEŇ:    | DÚS+DOS |
| VÝKRES: <b>POHLEDY</b>  |           |   | Č. ZAKÁZKY:  | 18/18      |         |
|   |           |   | MĚŘÍTKO:   | 1:100      |         |
|   |           |   | Č. VÝKRESU:  | D.1.1 - 09 |         |