

LEGENDA MIESTNOSTÍ :

OZN.	ÚČEL MIESTNOSTI	PROSTREDIE
1.01	SPÁLŇA	NZA.1.6-II
1.02	PREDSEŇ	NZA.1.6-II
1.03	KÚPEĽŇA	Z 0,1,2
1.04	ŠPAJZA	NZA.1.6-II
1.05	OBÝVACIA IZBA+KUCH.	NZA.1.6-II
1.06	ZÁDVERIE	NZA.1.6-II
1.07	KÚPEĽŇA	Z 0,1,2
1.08	IZBA	NZA.1.6-II
1.09	IZBA	NZA.1.6-II

Napätová sústava : 3x230/400V, 3+PE+N, 50 Hz, TN-S

Ochrana pred úrazom el. prúdom podľa ČSN 33 2000-4-41 :

a/ v prevádzke - krytmi, izoláciou, zábranami, umiestnením mimo dosahu

b/ pri poruche - samočinným odpojením napájania, doplnkova-prúd.chráničom

Prostredie : NZA.1.6.-II vnútorné s trvalou reguláciou

NZA.1.6.-V vonkajšie pod prístreškom

v sprche sú zóny Z0,1,2 podľa ČSN 33 2000-7-701

LEGENDA PRÍSTROJOV :

- vypínač 1-pól., krytie:IP20
- sériový prepínač, IP20
- striedavý prepínač, IP20
- krížový prepínač, IP20
- sporáková kombinácia, IP40
- zásuvka 230V, IP20
- zásuvka dvojitá s natoč.dutinkou, IP20
- zásuvka 230V, 5518-2989, IP44, (ABB Tango)
- zvonk.ovládač s potiskom., IP44
- zvonček 230V, IP20
- RP vnútorný rozvádzač

LEGENDA POPISU EL.PRÍSTROJOV :

- EL 2. 4
- POR.ČÍSLO V PRÍSLUŠNOM OKRUHU
- ČÍSLO PRÍSLUŠNÉHO OKRUHU
- OZNAČENIE OKRUHU
- EL - SVETELNÝ OKRUH
 XC - ZÁSUVKOVÝ OKRUH
 EH - TEPELNÝ SPOTREBIČ
 HA - SIGNALIZAČNÉ ZAR.

POZNÁMKY :

- ROZVODY NA PODLAŽÍ BUDÚ PREVEDENÉ KÁBLAMI CYKY V SÚSTAVE TN-S VEDENÍMI V DRÁŽKE POD OMIETKOU
- PRÍVODY K PRÍSTROJOM BUDÚ VEDENÉ POD OMIETKOU V DRÁŽKE
- PRÍVODY K SVIETIDLÁM BUDÚ VEDENÉ V STROPE
- PRÍSTROJE BUDÚ OSADZOVANÉ DO INŠTAL.KRABÍC POD OMIETKU

Realizačný projekt nenahrádza výrobnú a dielenskú dokumentáciu zhotoviteľa stavby !!!
 Táto dokumentácia je duševným majetkom autorov a jej použitie podlieha autorskému zákonu.

PROJEKTOVÁ DOKUMENTÁCIA JE SÚČASŤOU STAVEBNÉHO DIEĽA A PODLIEHA ZÁKONU O AUTORSKÝCH PRÁVACH.
 PREZENTOVANÉ TECHNICKÉ VÝKRESY A VŠETKY TEXTOVÉ SÚČASTI PROJEKTU DEFINÚJU DIEĽO, ALEBO JEHO ČASŤ. Z TOHO TITULU JE PROJEKT DUŠEVNÝM MAJETKOM AUTORA, A PRETO POUŽÍVAŤ, ROZMNOŽOVAŤ A PUBLIKOVAŤ HO MOŽNO IBA SO SÚHLASOM. ZMENY V PROJEKTE MOŽNO VYKONAŤ IBA S PÍSOMNÝM SÚHLASOM AUTOROV!

Licencia programu SIACAD IntelliCAD 6sk , sériové číslo: ics90800549
Licencia programu Artlantis R, reg. číslo: 121011-208774
Licencia programu GRAPHISOFT ARCHICA 14, reg.cislo : 10-6039812

STUPEŇ PD:		PROJEKT PRE STAVEBNÉ POVOLENIE		INVESTOR:	
Parcela	6	NÁZOV A MIESTO STAVBY:		Jaroslav Hlaváček	
Kat.územie	Velká Dobrá	RODINNÝ DOM		Fojtíkova 2405	
AUTOR:	Ing.arch.J.Ondrašina			26 901 Rakovník	
GENERÁLNY ZHOTOVITEĽ PD:	AD-PROJECTION, s.r.o.	NÁZOV VÝKRESU:		MIERKA:	1:75
U Hluška 1197	022 01 Čadca	Elektroinštalácie 1.N.P. - Silnoprúd		DÁTUM:	06/2018
IČO: 43 802 869	DIČ: 20 224 79987	HLAVNÝ PROJEKTANT:	ZODPOVEDNÝ PROJEKTANT:	VYPRACOVAL:	STAVEBNÝ OBJEKT:
		AD-PROJECTION,s.r.o.	Ing.arch.J.Ondrašina	Ing.arch.Jaroslav Ondrašina	SO 01
			U Hluška 1197	Michal Valašík	FORMÁT:
			022 01 Čadca		2 x A4
PROFESIA:		1110BE018		AA0001	
Architektonicko -		KL.STAVBY	ZÁKAZKA	PROFESIA	ČÍSLO VÝKRESU
stavebné riešenie					

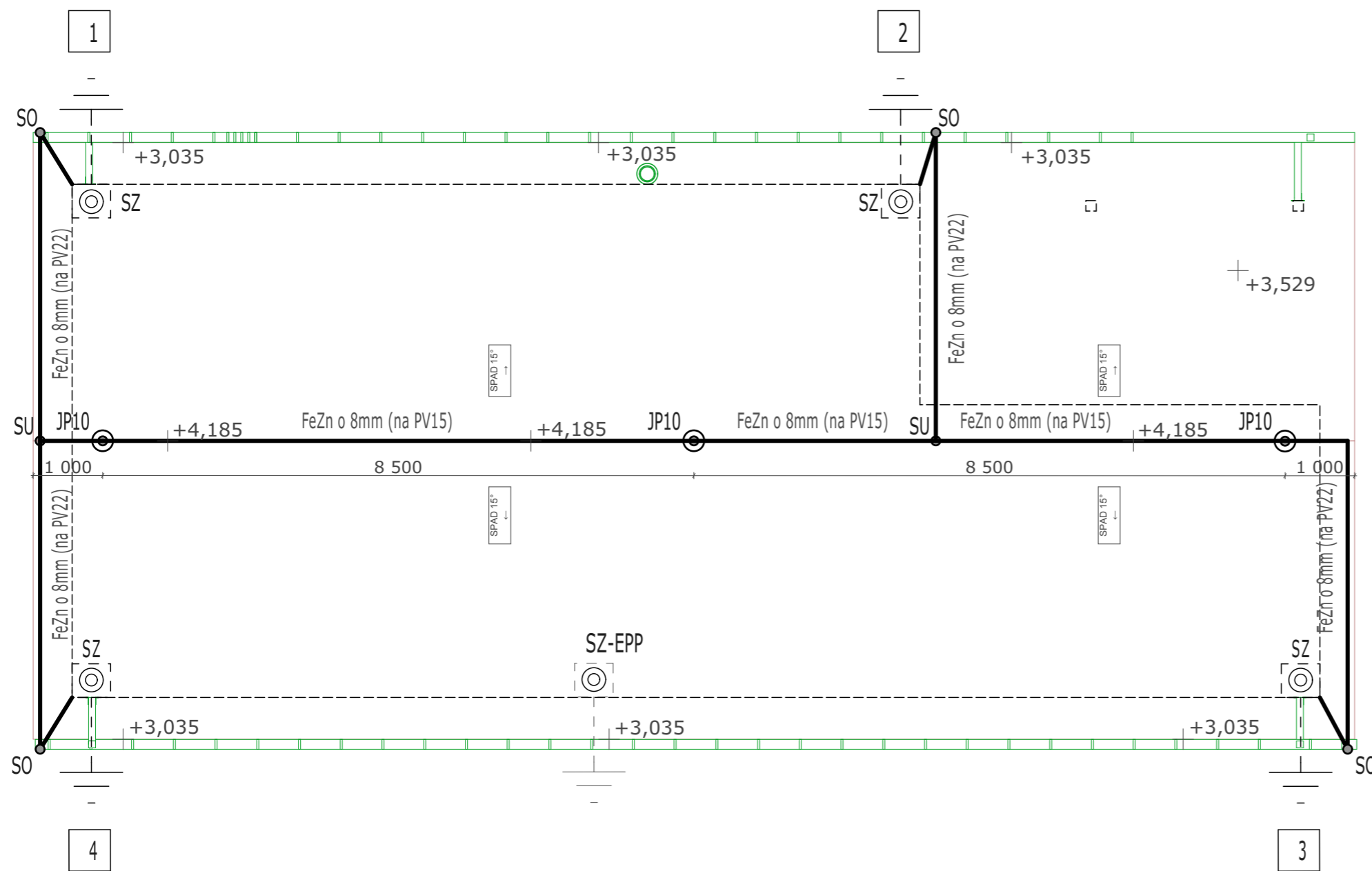

DETAIL VYVEDENIA ZEMNIČA ZO ZÁKLADU :

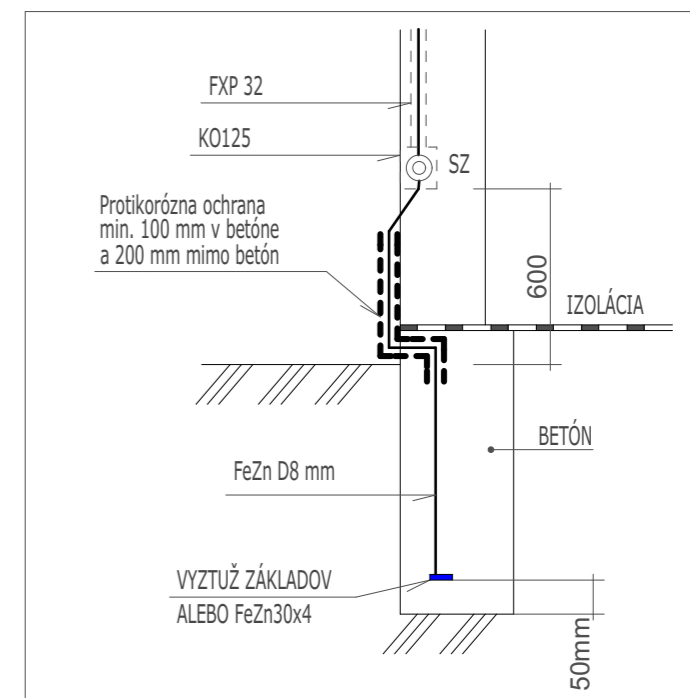

Realizačný projekt nenahrádza výrobnú a dielenskú dokumentáciu zhotoviteľa stavby !!!
TÁTO DOKUMENTÁCIA JE DUŠEVNÝM MAJETKOM AUTOROV A JEJ POUŽITIE PODLIEHA AUTORSKÉMU ZÁKONU.

PROJEKTOVÁ DOKUMENTÁCIA JE SÚČASŤOU STAVEBNÉHO DIELA A PODLIEHA ZÁKONU O AUTORSKÝCH PRÁVACH.
PREZENTOVANÉ TECHNICKÉ VÝKRESY A VŠETKY TEXTOVÉ SÚČASTI PROJEKTU DEFINUJÚ DIELO, ALEBO JEHO ČASŤ. Z TOHO TITULU JE PROJEKT DUŠEVNÝM MAJETKOM AUTORA, A PRETO POUŽÍVAŤ, ROZMNOŽOVAŤ A PUBLIKOVAŤ HO MOŽNO IBA SO SÚHLASOM. ZMENY V PROJEKTE MOŽNO VYKONAŤ IBA S PÍSMŔNÝM SÚHLASOM AUTOROV!

Licencia programu SIACAD IntelliCAD 6sk , sériové číslo: ics90800549
Licencia programu Artlantis R, reg. číslo: 121011-208774
Licencia programu GRAPHISOFT ARCHICA 14, reg.cislo : 10-6039812

LEGENDA :

- SKÚŠOBNÁ SVORKA UMIESTNENÁ POD OMIETKOU V KRABICI KO125 VO VÝŠKE 0,6 M OD TERÉNU
- ZBERACIE VEDENIE FeZn D 8 MM
- SU UNIVERZÁLNA SVORKA SU-B
- SZ SKÚŠOBNÁ SVORKA
- SO OKAPOVÁ SVORKA
- JP10 ZACHYTÁVACIA TÝČ JP10, dl. 1,0m
- ŠTÍTKO NA OZNAČ. ZVODU
- VYVEDENIE ZEMNIČA ZO ZÁKLADU, VIĎ.DETAIL
- EPP-SZ EKVIPOTENCIÁLNA PRÍPOJNICA-SKÚŠ.SVORKA

Trieda systému ochr.pred bleskom : III
Zberná sústava : hrebeňova+zachyt.tyče
Strešná krytina : škridľa Bramac, alt. Tondach
Obvod budovy : 50,64 m
Počet zvodov : 4 - skryté
Uzemnenie : typ-B (základový zemnič)
Prechodový odpor uzemnenia max. 5 ohmov

STUPEŇ PD: PROJEKT PRE STAVEBNE POVOLENIE		INVESTOR:	
Parcela: 6	NÁZOV A MIESTO STAVBY:	Jaroslav Hlaváček Fojtíkova 2405 26 901 Rakovník	
Kat.územie: Velká Dobrá	RODINNÝ DOM		
AUTOR: Ing.arch.J.Ondrašina	GENERÁLNY ZHOTOVITEL PD: AD-PROJECTION, s.r.o. U Hluška 1197 022 01 Čadca IČO: 43 802 869 DIČ: 20 224 79987	NÁZOV VÝKRESU: Elektroinštalácie - Bleskozvod	MIERKA: 1:75
HLAVNÝ PROJEKTANT: AD-PROJECTION,s.r.o.	ZODPOVEDNÝ PROJEKTANT: Ing.arch.J.Ondrašina U Hluská 1197 022 01 Čadca	VYPRACOVAL: Ing.arch.Jaroslav Ondrašina Michal Valašík	DÁTUM: 06/2018
PROFESIA: Architektonicko - stavebné riešenie		STAVEBNÝ OBJEKT: SO 01	
1110BE018AA0002		FORMÁT: 2 x A4	
KL.STAVBY	ZÁKAZKA	PROFESIA	ČÍSLO VÝKRESU

