

PŘEKLAD NAD VRATY

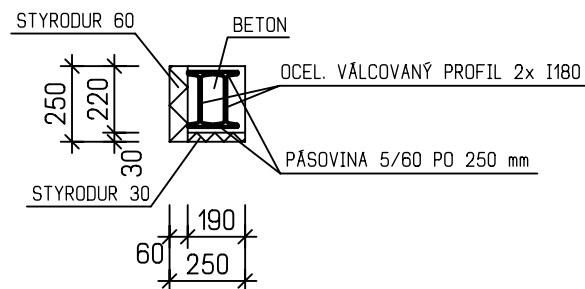

LEGENDA MÍSTNOSTÍ

Č.M.	NÁZEV MÍSTNOSTI	M ²	PODLAHA		STĚNA	STROP	POZN.
			OZN.	POPIS			
2.01	GARÁŽ	39.62	P8	EPOXIDOVÝ NÁTÉR	VÁP. OM. ŠTUKOVÁ WEBER DUR ŠTUK IN	SDK PODHLED MALBA WEBER.KERAPAS IK	KER SOKL
2.02	SKLAD	3.67	P8	EPOXIDOVÝ NÁTÉR	VÁP. OM. ŠTUKOVÁ WEBER DUR ŠTUK IN	SDK PODHLED MALBA WEBER.KERAPAS IK	KER SOKL

PLOCHA MÍSTNOSTÍ CELKEM: 43.4

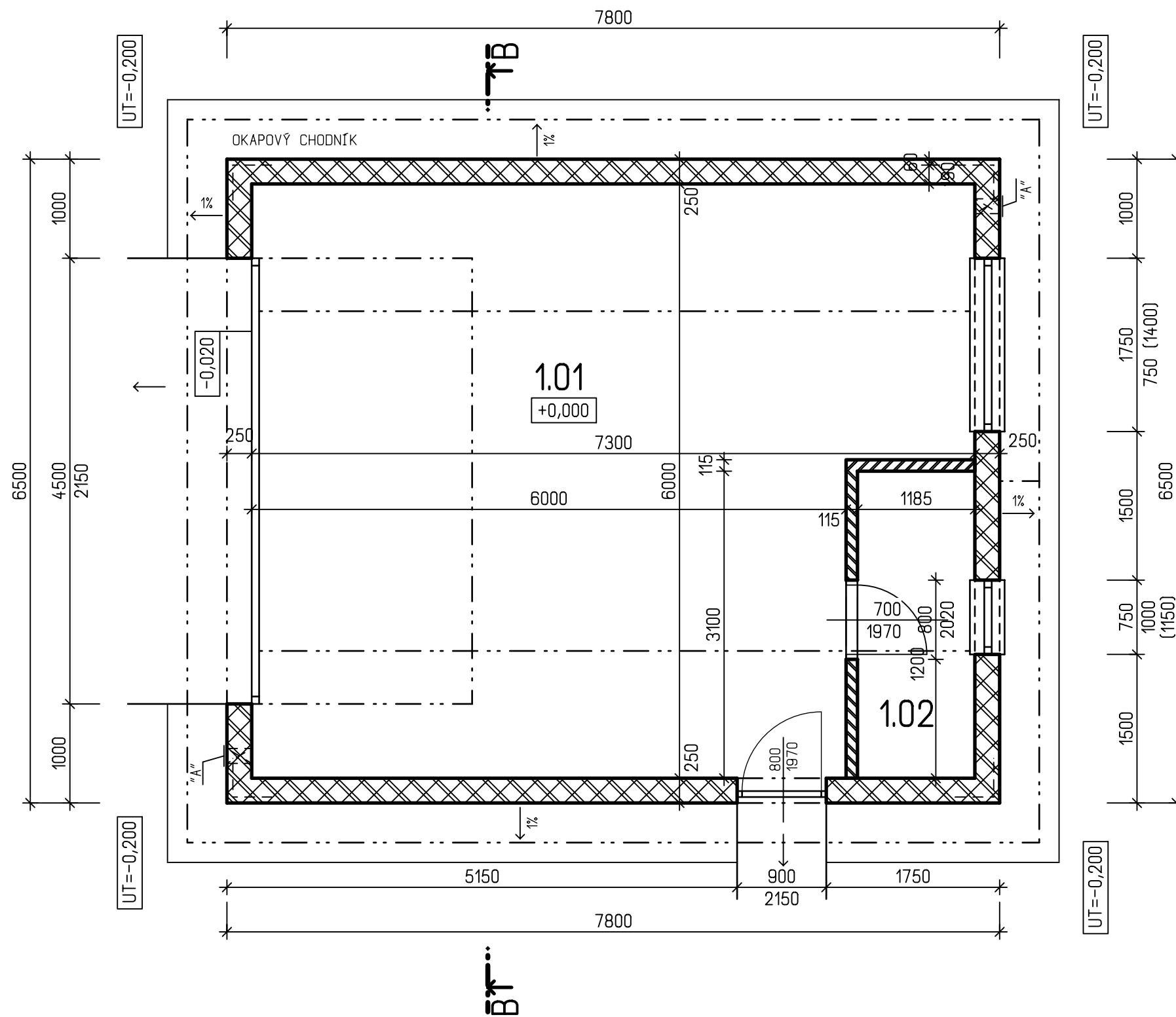

POZNÁMKA

- LEGENDA MATERIÁLŮ VIZ. VÝKR. č. D1.1.2.-09
- SKLADBY PODLAH JSOU V TECHNICKÉ ZPRÁVĚ.
- PROJEKTOVÁ DOKUMENTACE V TOMTO STUPNI VYHOTOVENÍ NEOBSAHUJE TECHNICKÉ ŘEŠENÍ TERAS, ZPEVNĚNÝCH PLOCH, TERÉNNÍCH ÚPRAV A PRVKŮ DROBNÉ ARCHITEKTURY.
- PRVNÍ ŘADU ZDIVA GARÁŽE VYZDÍT Z CIHEL POROTHERM 19 AKU, PEVNOSTI P10, NA MALTU "A" - VĚTRACÍ OTVORY 2x150x150 mm, S.H. +0,150, S.H. +1,900, OPATŘENY PLASTOVOU MŘÍŽKOU

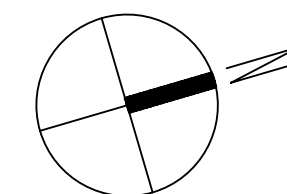

PROJEKTOVÁ DOKUMENTACE PRO STAVEBNÍ ŘÍZENÍ, NESLOUŽÍ JAKO PROVÁDĚCÍ DOKUMENTACE!

HLAVNÍ INŽENÝR PROJEKTU	ZODP. PROJEKTANT	VYPRACOVAL	KRESLIL
ING. LUBOŠ KÁNE	ING. LUBOŠ KÁNE	Ing. MARTIN ČEPEC	Ing. MARTIN ČEPEC
MÍSTO STAVBY: kat. úz.: Černošice, parc.č.: 1156/26 STAVEBNÍK: Kučera Marek, Na betance 1361/3, Radotín, 15300 Praha 5 Kučerová Andrea, Husova 2225, 25228 Černošice DATUM: 04/2017			
STAVBA: RODINNÝ DŮM - INDIVIDUÁLNÍ PROJEKT		FORMÁT	3 A4
ČÁST PROJEKTU: ARCHITEKTONICKÉ A STAV. TECH. ŘEŠENÍ		DATUM	04/2017
OBSAH VÝKRESU: GARÁŽ - PŮDORYS PŘÍZEMÍ		STUPEŇ	SŘ
		MĚRÍTKO KOTOVANO V mm	1:50 ČÍS. VÝK. D1.1.2.-08



G SERVIS CZ, s.r.o.
Tiskařská 10/257, Budova TTC
108 00 PRAHA 10 - MALEŠICE