

POHLED JIŽNÍ

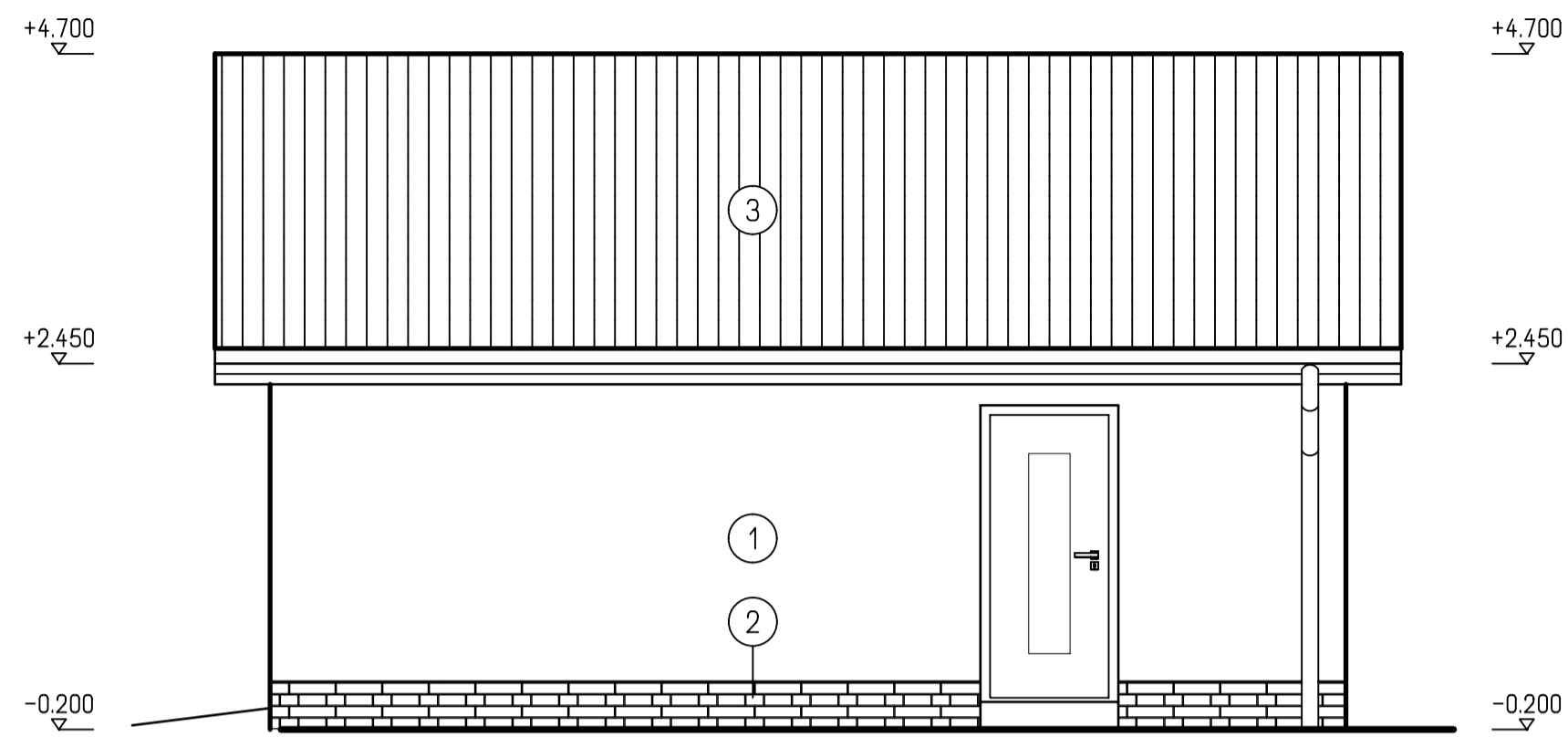

POHLED VÝCHODNÍ

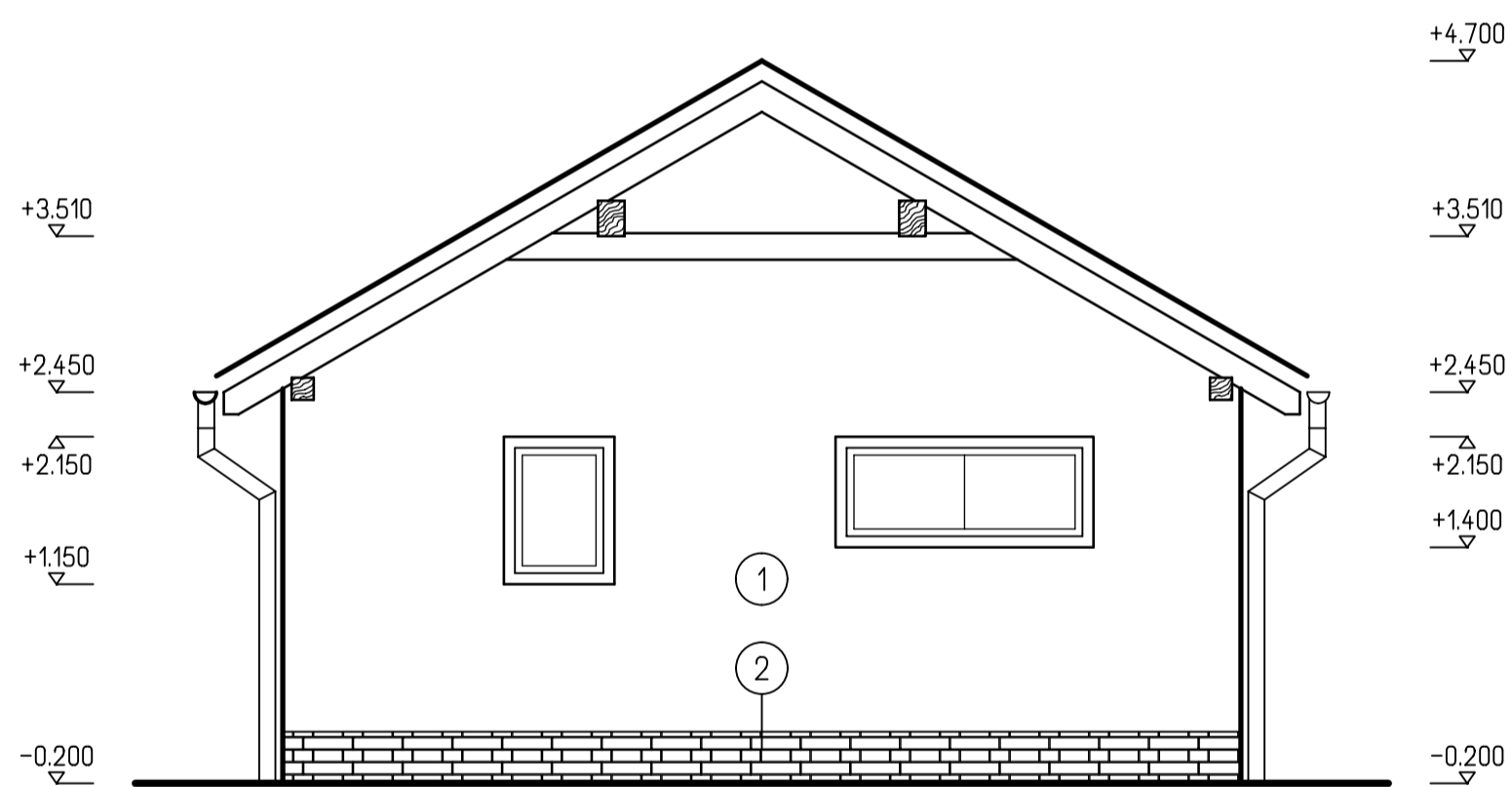

POHLED SEVERNÍ

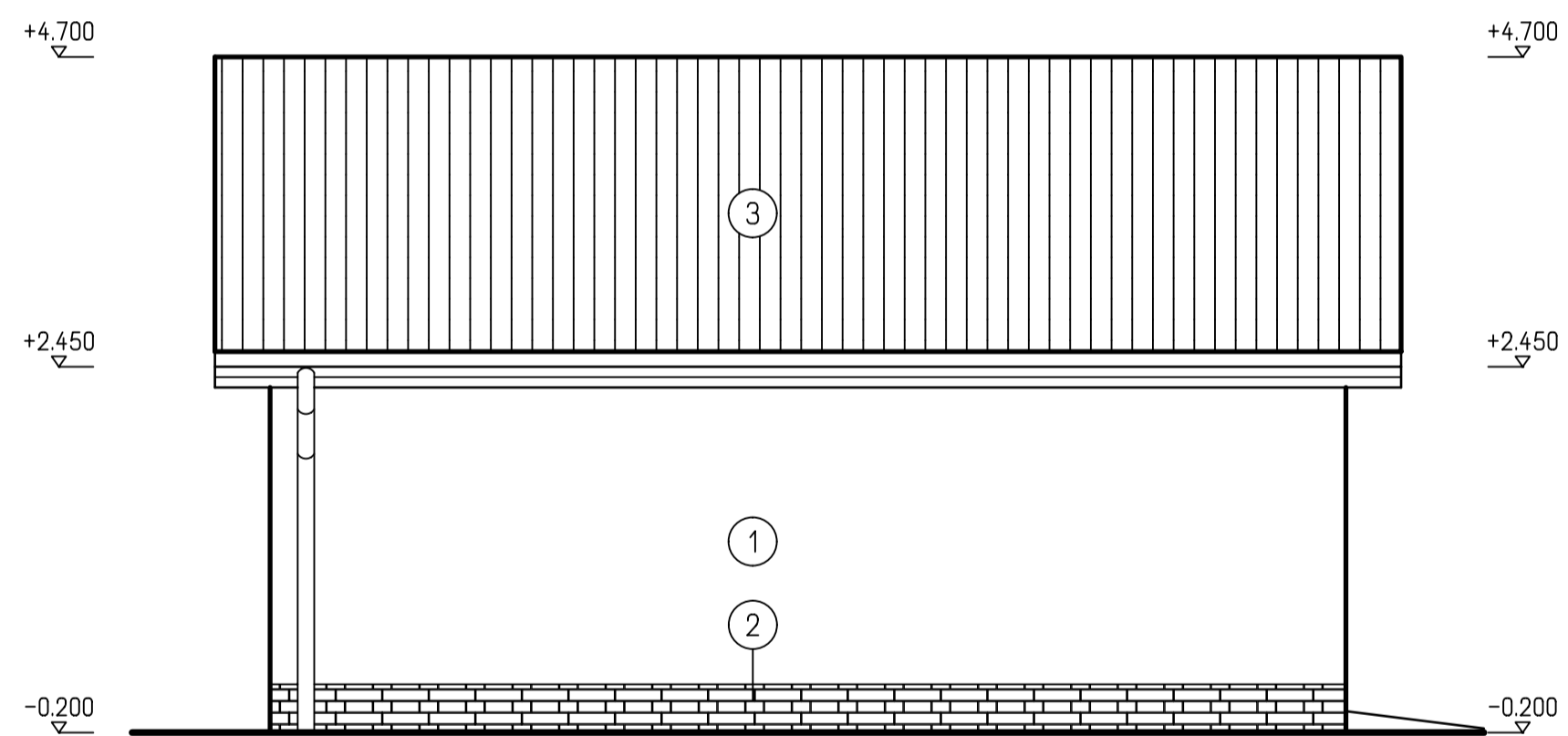

POHLED ZÁPADNÍ

LEGENDA

- ① POVRCHOVÁ OMÍTKOVÁ VRSTVA - FASÁDNÍ SYSTÉM CERESIT - ODSTÍN DLE VZORNÍKU CERESIT: ANDALUSIA 2
- ② OBLOŽENÍ CIHELNÝMI PÁSKY - BRICKLAND - BARVA MANGOLIE
- ③ PÁLENÁ STŘEŠNÍ KRYTINA BRAMAC - BARVA CIHLOVÉ ČERVENÁ

POZNÁMKA

- VŠECHNY BAREVNÉ ODSTÍNY PODLE INDIVIDUÁLNÍHO VÝBĚRU STAVEBNÍKA
- DŘEVĚNÉ PRVKY NATŘÍT LAZUROVACÍM LAKEM

PROJEKTOVÁ DOKUMENTACE PRO STAVEBNÍ ŘÍZENÍ, NESLOUŽÍ JAKO PROVÁDĚCÍ DOKUMENTACE!

HLAVNÍ INŽENÝR PROJEKTU	ZODP. PROJEKTANT	VYPRACOVAL	KRESLIL	 G-SERVIS CZ, s.r.o. Tiskařská 10/257, Budova TTC 108 00 PRAHA 10 - MALESICE
ING. LUBOŠ KÁNE	ING. LUBOŠ KÁNE	Ing. MARTIN ČEPEC	Ing. MARTIN ČEPEC	
MÍSTO STAVBY: kat. úz.: Černošice, parc.č.: 1156/26 STAVEBNÍK: Kučera Marek, Na betance 1361/3, Radotín, 15300 Praha 5 Kučerová Andrea, Husova 2225, 25228 Černošice DATUM: 04/2017				
STAVBA: RODINNÝ DŮM - INDIVIDUÁLNÍ PROJEKT				FORMÁT: 3 A4
ČÁST PROJEKTU: ARCHITEKTONICKÉ A STAV. TECH. ŘEŠENÍ				DATUM: 04/2017
OBSAH VÝKRESU: GARŽ - POHLEDY				STUPEŇ: SR
				MĚŘÍTKO: 1:50 KÓTOVANO V mm
				ČÍS. VÝK.: D1.1.2.-10