

POHLED JIŽNÍ

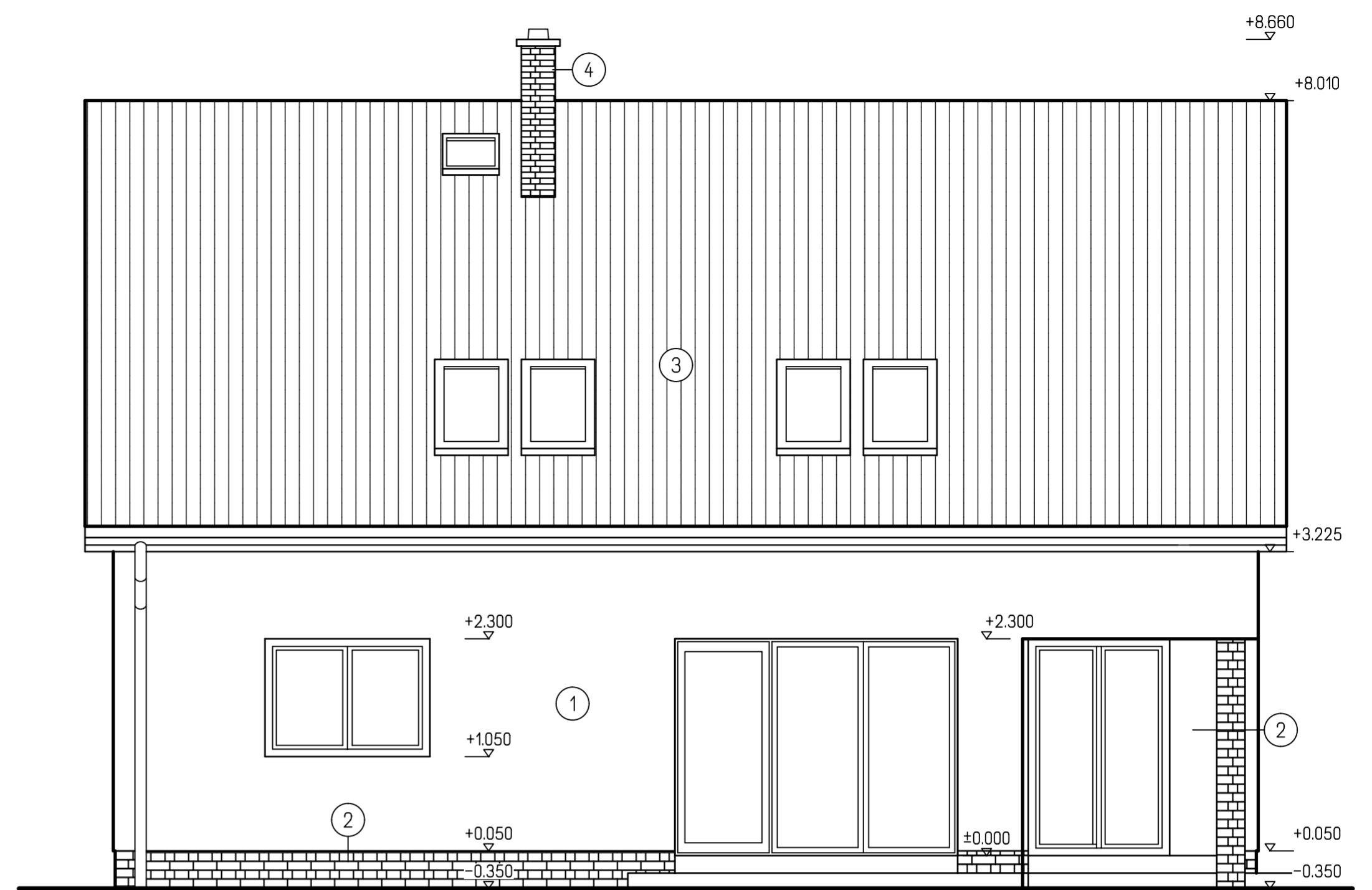

POHLED ZÁPADNÍ

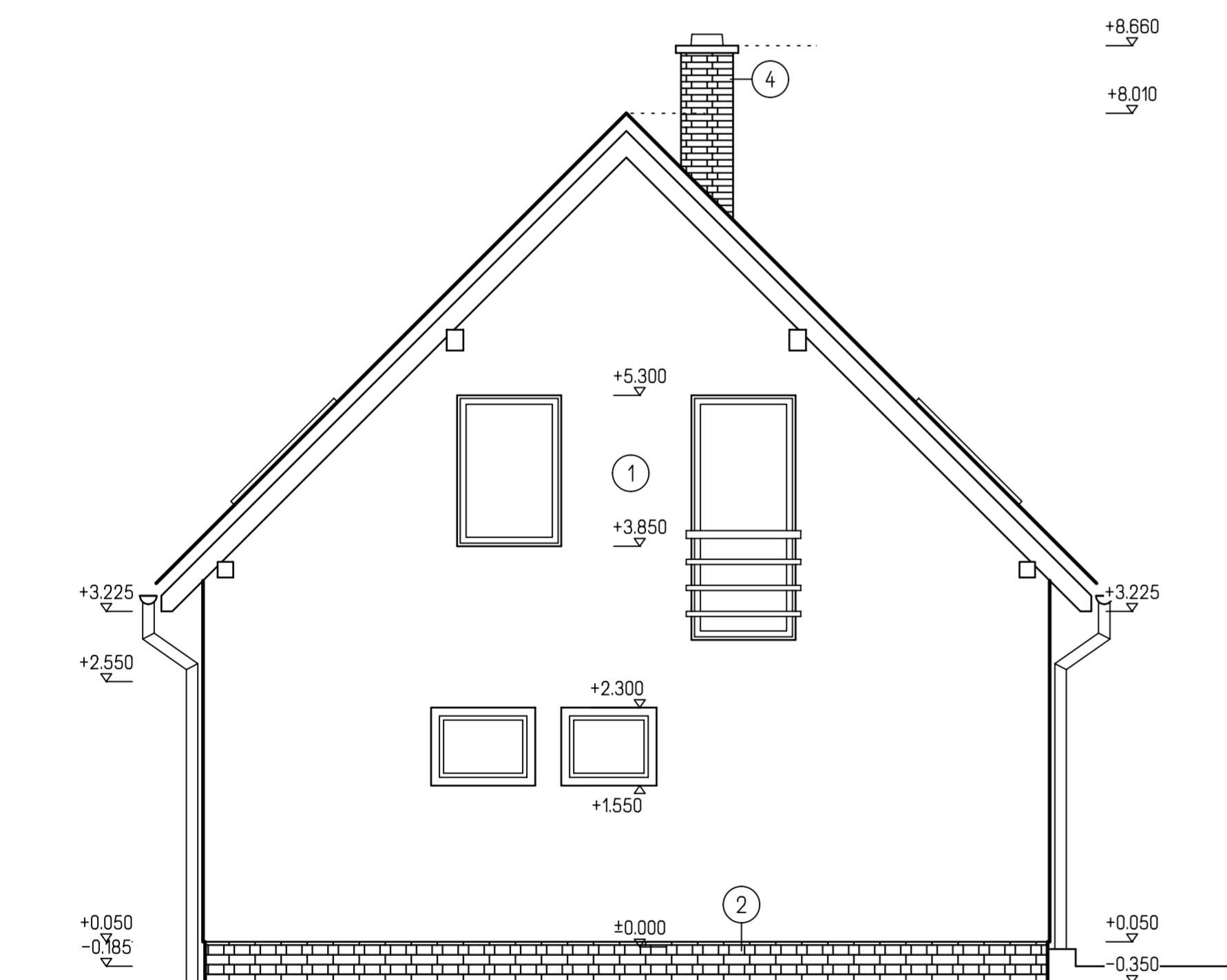

POHLED SEVERNÍ

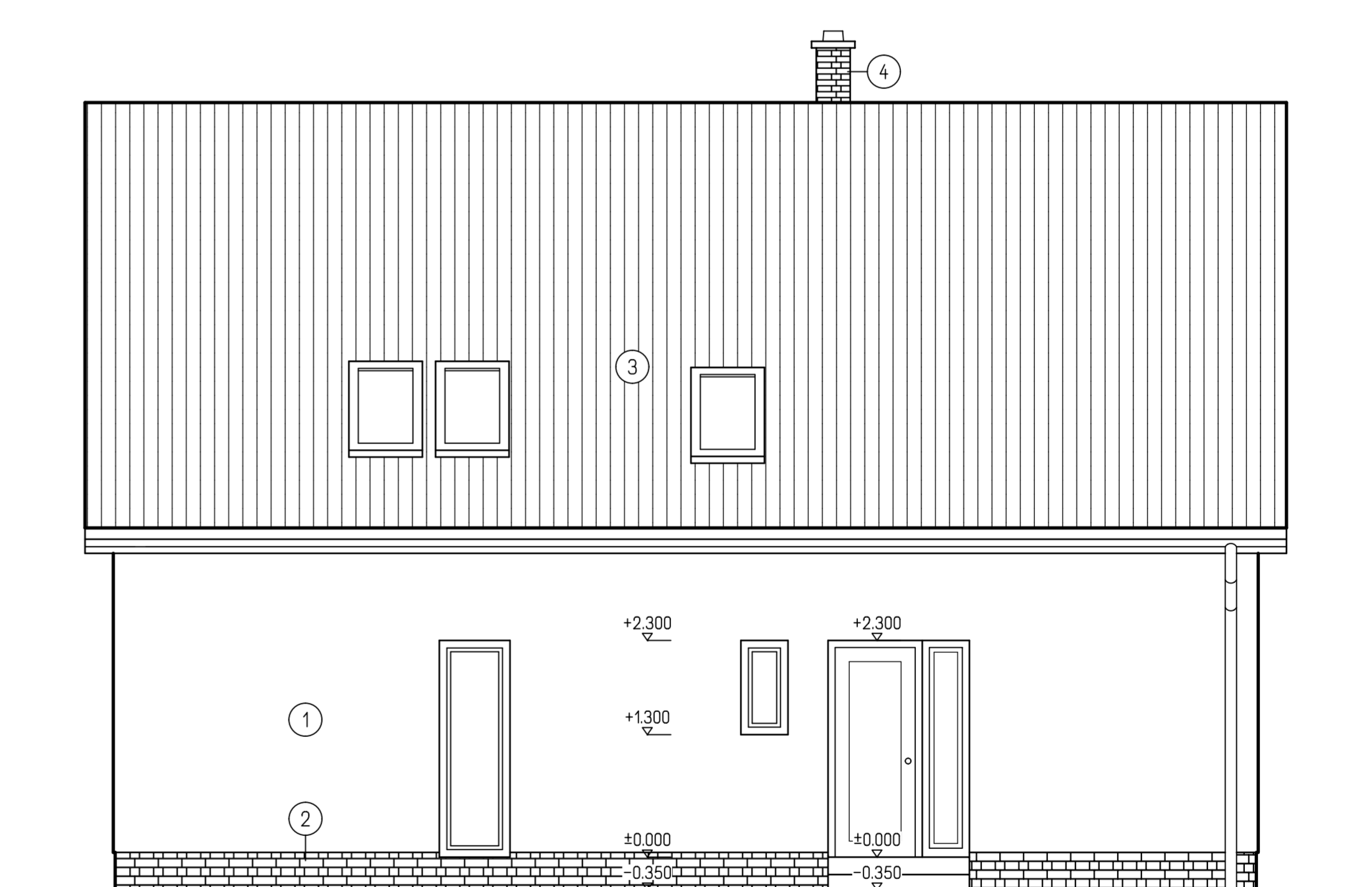

POHLED VÝCHODNÍ

## LEGENDA

- ① POVRCHOVÁ OMÍTKOVÁ VRSTVA - FASÁDNÍ SYSTÉM CERESIT - ODSTÍN DLE VZORNIKU CERESIT: ANDALUSIA 2
- ② OBLOŽENÍ CIHELNÝMI PÁSKY - BRICKLAND - BARVA MANGOLIE
- ③ PÁLENÁ STŘESNÍ KRYTINA BRAMAC - BARVA CIHLOVÉ ČERVENÁ
- ④ KOMÍNOVÝ SYSTÉM SCHIEDEL ABSOLUT

## POZNÁMKA

- VŠECHNY BAREVNÉ ODSTÍNY PODLE INDIVIDUÁLNÍHO VÝBĚRU STAVEBNÍKA
- DŘEVĚNÉ PRVKY NATŘÍT LAZUROVACÍM LAKEM

PROJEKTOVÁ DOKUMENTACE PRO STAVEBNÍ ŘÍZENÍ, NESLOUŽÍ JAKO PROVÁDĚCÍ DOKUMENTACE!

HLAVNÍ INŽENÝR PROJEKTU	ZOUP. PROJEKTANT	VYPRACOVAL	KRESLIL	 G-SERVIS CZ, s.r.o. Tisková 10/257, Budova TTC 108 00 PRAHA 10 - MALESICE
ING. LUBOS KÁNE	ING. LUBOS KÁNE	Ing. MARTIN ČEPEC	Ing. MARTIN ČEPEC	
MÍSTO STAVBY: kat. úz.: Černošice, parc.č.: 1156/26 STAVEBNÍK: Kučera Marek, Na betonce 1361/3, Radotín, 15300 Praha 5 Kučerová Andrea, Husova 2225, 25228 Černošice DATUM: 04/2017				FORMÁT: 8 A4 DATUM: 04/2017 STUPEŇ: SR
STAVBA: RODINNÝ DŮM - INDIVIDUÁLNÍ PROJEKT				MĚŘÍTKO: 1:50 ČÍS. VÝK.: 01.1.2.-06
ČÁST PROJEKTU: ARCHITEKTONICKÉ A STAV. TECH. ŘEŠENÍ				
OBSAH VÝKRESU: RD - POHLEDY				