

POHLED SEVERNÍ

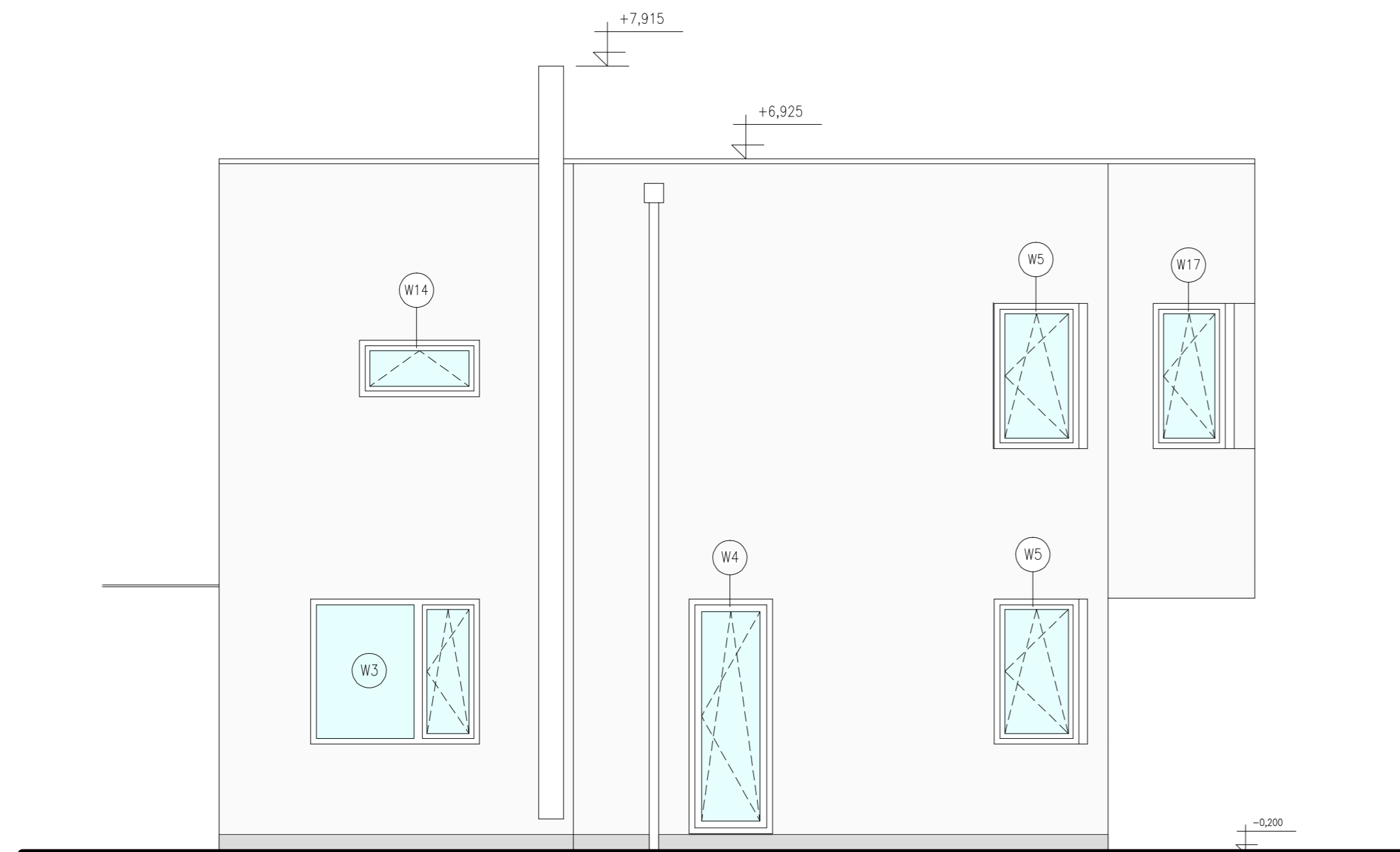

POHLED ZÁPADNÍ



LEGENDA MATERIÁLŮ

RÁMY VÝPLNĚ OTVORŮ: ANTRACITOVÁ BARVA
 FASÁDA: ODSTÍNĚ ŠEDĚ
 OPLECHOVÁNÍ, SVODY: TÍŽNĚ PLECH

REVIZE 3, DATUM: 26.6.2017
 REVIZE 2, DATUM: 26.6.2017
 REVIZE 1, DATUM: 4.12.2016

ARCHITEKTONICKÝ NÁVRH:	PÁRE:
ODPOVĚDNÝ PROJEKTANT: ING. DAVID TOMANEC	
VYPRACOVAL: ING. DAVID TOMANEC	
STAVBA: NOVOSTAVBA RODINNÉHO DOMU	DATUM: 06/2016
PRAHA 8 - ĎÁBLICE, č.p. 1646/7	MĚŘÍTKO: 1:50
INVESTOR: ING. DAVID TOMANEC, MGR. PAVLINA TOMANCOVÁ, U ČERVENÉHO MLÝNKU 906/11, PRAHA 8-ĎÁBLICE, 196 00	FORMÁT: A2
ČÁST: STAVEBNÍ	ČÍSLO VÝKRESU: D.1.09
STUPEŇ: ÚZEMNÍ ROZHODNUTÍ + STAVEBNÍ POVOLENÍ	
VÝKRES: POHLED SEVERNÍ, ZÁPADNÍ	