

POHLED JIŽNÍ

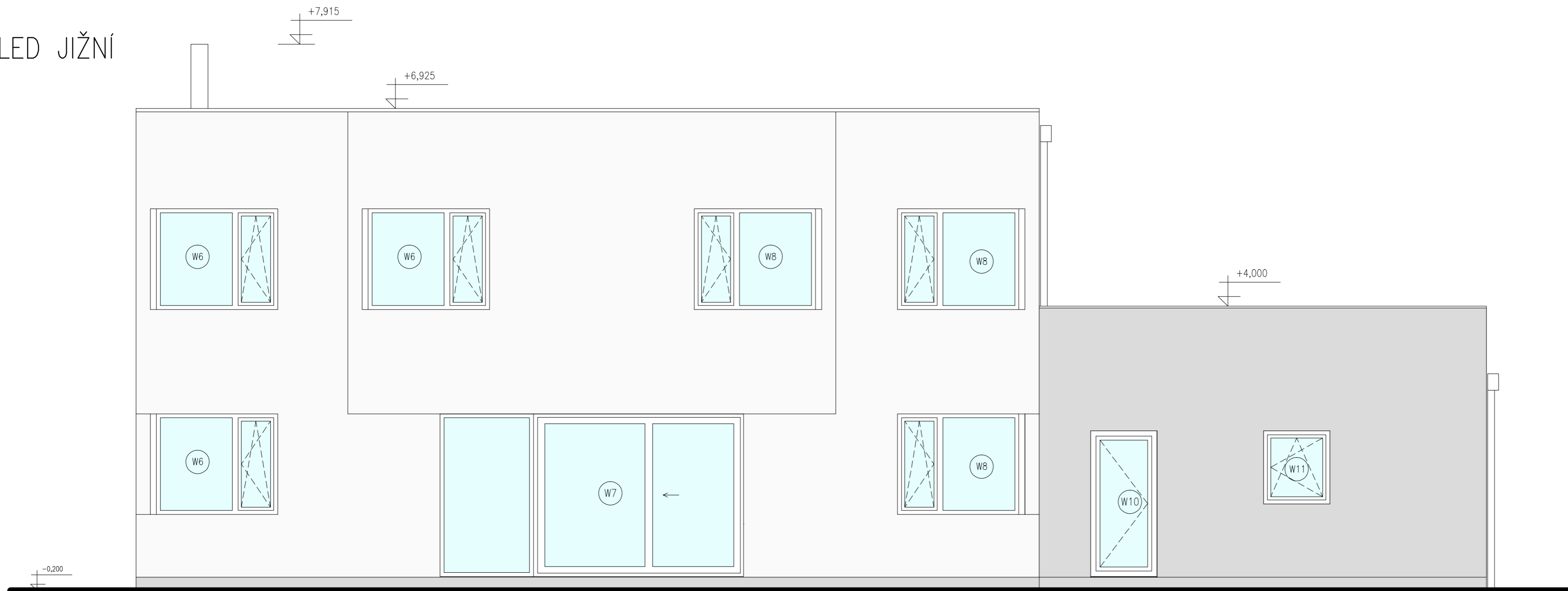

POHLED VÝCHODNÍ

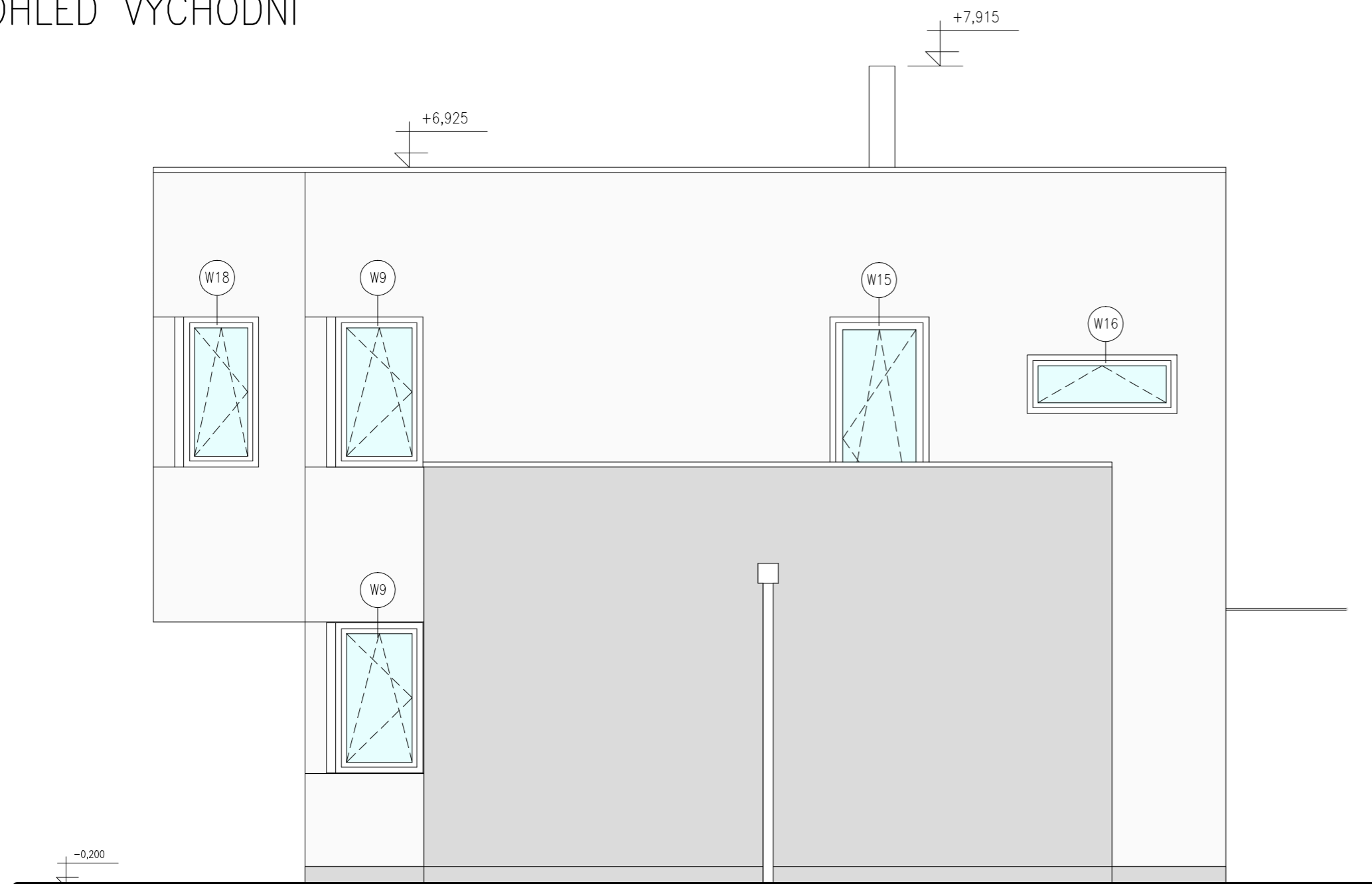

LEGENDA MATERIÁLŮ

RÁMY VÝPLNĚ OTVORŮ: ANTRACITOVÁ BARVA
 FASÁDA: ODSTÍNĚNÝ ŠEDĚ
 OPLECHOVÁNÍ, SVODY: TÍŽNĚ PLECH

REVIZE 1, DATUM: 4.12.2016

ARCHITEKTONICKÝ NÁVRH:	PÁRE:
ODPOVĚDNÝ PROJEKTANT: ING. DAVID TOMANEC	
VYPRACOVAL: ING. DAVID TOMANEC	
STAVBA: NOVOSTAVBA RODINNÉHO DOMU	DATUM: 06/2016
PRAHA 8 – ĎÁBLUČE, č.p. 1646/7	MĚŘÍTKO: 1:50
INVESTOR: ING. DAVID TOMANEC, MGR. PAVLINA TOMANCOVÁ, U ČERVENÉHO MLÝNKU 906/11, PRAHA 8-ĎÁBLUČE, 196 00	FORMÁT: A2
ČÁST: STAVEBNÍ	ČÍSLO VÝKRESU: D.1.08
STUPEŇ: ÚZEMNÍ ROZHODNUTÍ + STAVEBNÍ POVOLENÍ	
VÝKRES: POHLED JIŽNÍ, VÝCHODNÍ	