

PŮDORYS 1.NP, 1:75

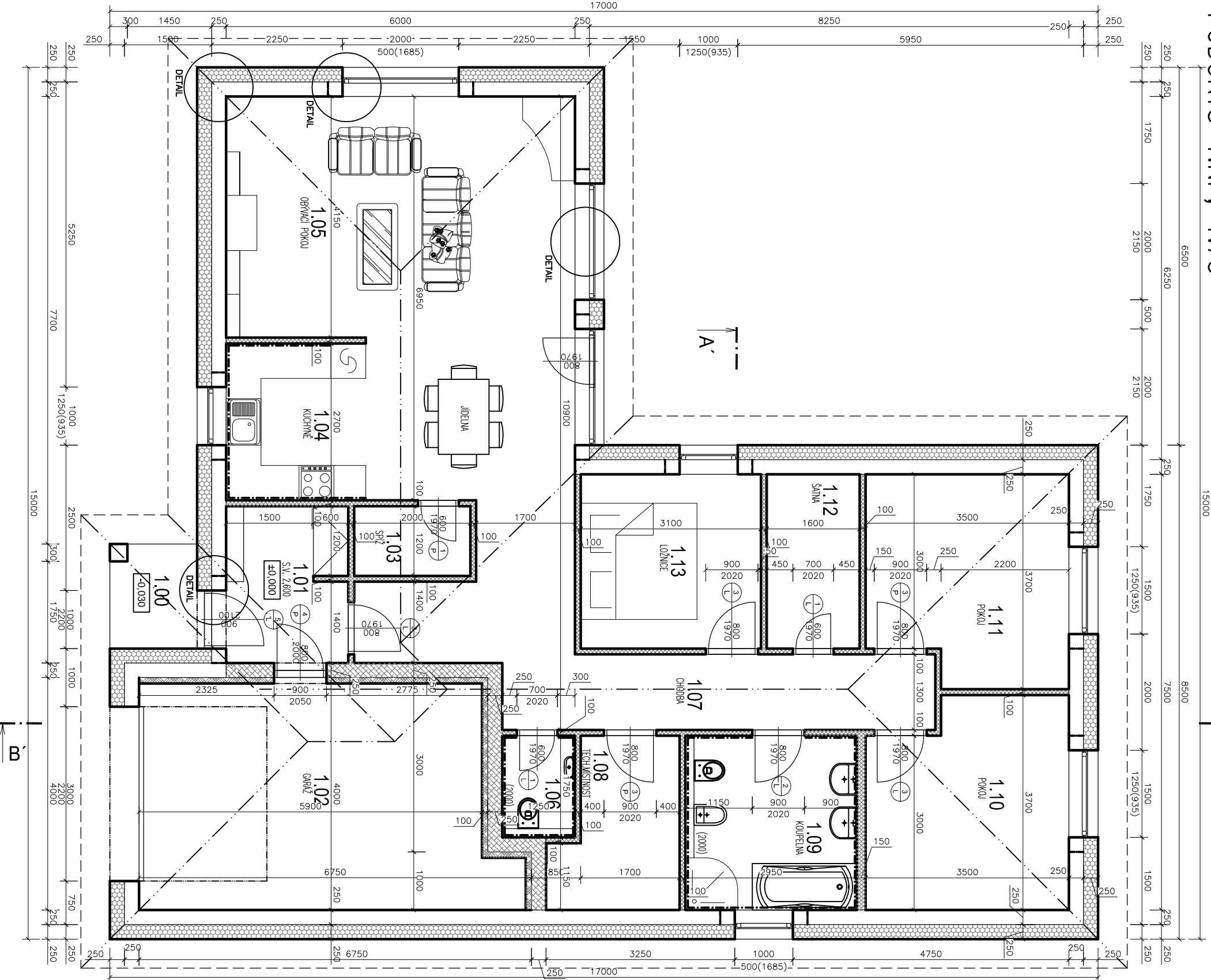

LEGENDA MÍSTNOSTI:

OZN.	NÁZEV MÍSTNOSTI	PLOCHA [m ²]	PODLAHA	ÚPRAVA POVrchU STĚN	ÚPRAVA POVrchU STROPU	POZNÁMKA
1.01	ZÁĚTRÍ	2,59	KERAMICKÁ DLAŽBA	-	-	KERAMICKÝ SOKL V=100
1.01	ZÁĚTRÍ	5,89	KERAMICKÁ DLAŽBA	ŠTUKOVÁ OMÍTKA/MALBA	SPK PODHLED/MALBA	KERAMICKÝ SOKL V=100
1.02	GARŽ	24,2	KERAMICKÁ DLAŽBA	ŠTUKOVÁ OMÍTKA/MALBA	SPK PODHLED/MALBA	KERAMICKÝ SOKL V=100
1.03	SPŽ	2,4	KERAMICKÁ DLAŽBA	ŠTUKOVÁ OMÍTKA/MALBA	SPK PODHLED/MALBA	KERAMICKÝ SOKL V=100
1.04	KUCHYNĚ	6,43	KERAMICKÁ DLAŽBA	ŠTUKOVÁ OMÍTKA/MALBA	SPK PODHLED/MALBA	KERAMICKÝ SOKL V=100
1.05	OBÝVACÍ POKOJ	34,9	LAMINÁTOVÁ PODLAHA	ŠTUKOVÁ OMÍTKA/MALBA	SPK PODHLED/MALBA	SOKLOVÁ LIŠTA
1.06	WC	1,82	KERAMICKÁ DLAŽBA	ŠTUKOVÁ OMÍTKA/MALBA	SPK PODHLED/MALBA	KERAMICKÝ OBKLAD V=2000
1.07	CHOĎBA	17,8	LAMINÁTOVÁ PODLAHA	ŠTUKOVÁ OMÍTKA/MALBA	SPK PODHLED/MALBA	SOKLOVÁ LIŠTA
1.08	TECHNICKÁ MÍSTNOST	5,45	KERAMICKÁ DLAŽBA	ŠTUKOVÁ OMÍTKA/MALBA	SPK PODHLED/MALBA	KERAMICKÝ SOKL V=100
1.09	KOUPELNA + WC	8,8	KERAMICKÁ DLAŽBA	ŠTUKOVÁ OMÍTKA/MALBA	SPK PODHLED/MALBA	KERAMICKÝ OBKLAD V=2000
1.10	POKOJ	12,12	LAMINÁTOVÁ PODLAHA	ŠTUKOVÁ OMÍTKA/MALBA	SPK PODHLED/MALBA	SOKLOVÁ LIŠTA
1.11	POKOJ	12,12	LAMINÁTOVÁ PODLAHA	ŠTUKOVÁ OMÍTKA/MALBA	SPK PODHLED/MALBA	SOKLOVÁ LIŠTA
1.12	ŠATNA	4,7	LAMINÁTOVÁ PODLAHA	ŠTUKOVÁ OMÍTKA/MALBA	SPK PODHLED/MALBA	SOKLOVÁ LIŠTA
1.13	LOŽNICE	9,3	LAMINÁTOVÁ PODLAHA	ŠTUKOVÁ OMÍTKA/MALBA	SPK PODHLED/MALBA	SOKLOVÁ LIŠTA

LEGENDA HMOT:

- VNĚŠÍ OBVODOVÉ ZDIVO Z TVÁRNIC YTONG P6-650
ROZMĚRY: 250 X 249 X 499 MM, TL. ZDIVA 250 MM, NA TENKÉ MALTOVÉ LOŽE
- VNĚŠÍ OBVODOVÉ ZDIVO Z TVÁRNIC YTONG P4-550
ROZMĚRY: 247 X 300 X 249 MM, TL. ZDIVA 250 MM, NA TENKÉ MALTOVÉ LOŽE
- TĚPĚNĚIZOLAČNÍ DESKY YTONG MULTIPOR
ROZMĚRY: 100 X 500 X 600 MM, TL. 100 MM
- VNITŘNÍ PŘÍČKY Z TVÁRNIC YTONG P2-500
ROZMĚRY: 100 (150) X 249 X 599 MM, TL. ZDIVA 100 (150)MM, NA TENKÉ MALTOVÉ LOŽE
- TĚPĚLNÁ IZOLACE

POZNÁMKA:

JEDNA SE O DOKUMENTACI PRO STAVEBNÍ POVOLENÍ A VEŠKERÉ KONSTRUKCE BUDOU POSOUZENY V REALIZACI, VYROBNÍ NEBO DILENSKÉ DOKUMENTACI.

±0,000-182,43

DOKUMENT JE DUŠEVNÍM MAJETKEM ZHOTOVITELE
PŘEDÁVÁNÍ, KOPÍROVÁNÍ A SDĚLENÍ OBSAHU NENÍ DOVOLENO, POKUD TO NENÍ PÍSENNĚ
ODSOUHLAŠENO ZHOTOVITELEM. VÝTISKY PŘEDANÉ PO SOUHLASU TŘETÍM OSOBAM MUSÍ BÝT
OZNAČENY NÁPÍSEM "NEKOTROLOVANÝ VÝTISK"

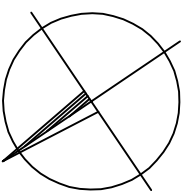

ZODP. PROJEKTANT:	ING. MAREK ONDRAŠIK	ING. MAREK ONDRAŠIK - PROJEKČNÍ KANCELÁŘ	AUTORIZOVANÝ INŽENÝR PRO POZEMNÍ STAVBY Komenského 804, 664 61 Rajhrad mobil: +420 608 080 570 ondrasikmarek@gmail.com č. 87750112 www.prkdo.cz
VYPRACOVAL:	ING. MAREK ONDRAŠIK		
KONTROLOVAL:	ING. MAREK ONDRAŠIK		
OBEČ:	DRNHOLEC	KRAJ:	JIHOMORAVSKÝ
INVESTOR:	SJM Petrů František a Petrů Monika, Dvořčkova 134/1, 69183 Drnholec		
AKCE:	NOVOSTAVBA RODINNÉHO DOMU		
	PARC.Č. 1760159, K.Ú. DRNHOLEC		
OBJEKT:	SO 01 RODINNÝ DŮM		
ČÁST:	D.1.1. ARCHITEKTONICKO-STAVEBNÍ ŘEŠENÍ		
OBSAH:	PŮDORYS 1.NP		
FORMÁT	2x A4		
MĚŘÍTKO	1:75		
DATUM	8/2015		
ÚČEL	DUR+OSP		
Č. VYKR.	102		PARÉ Č.