PŮDORYS 2.N.P.

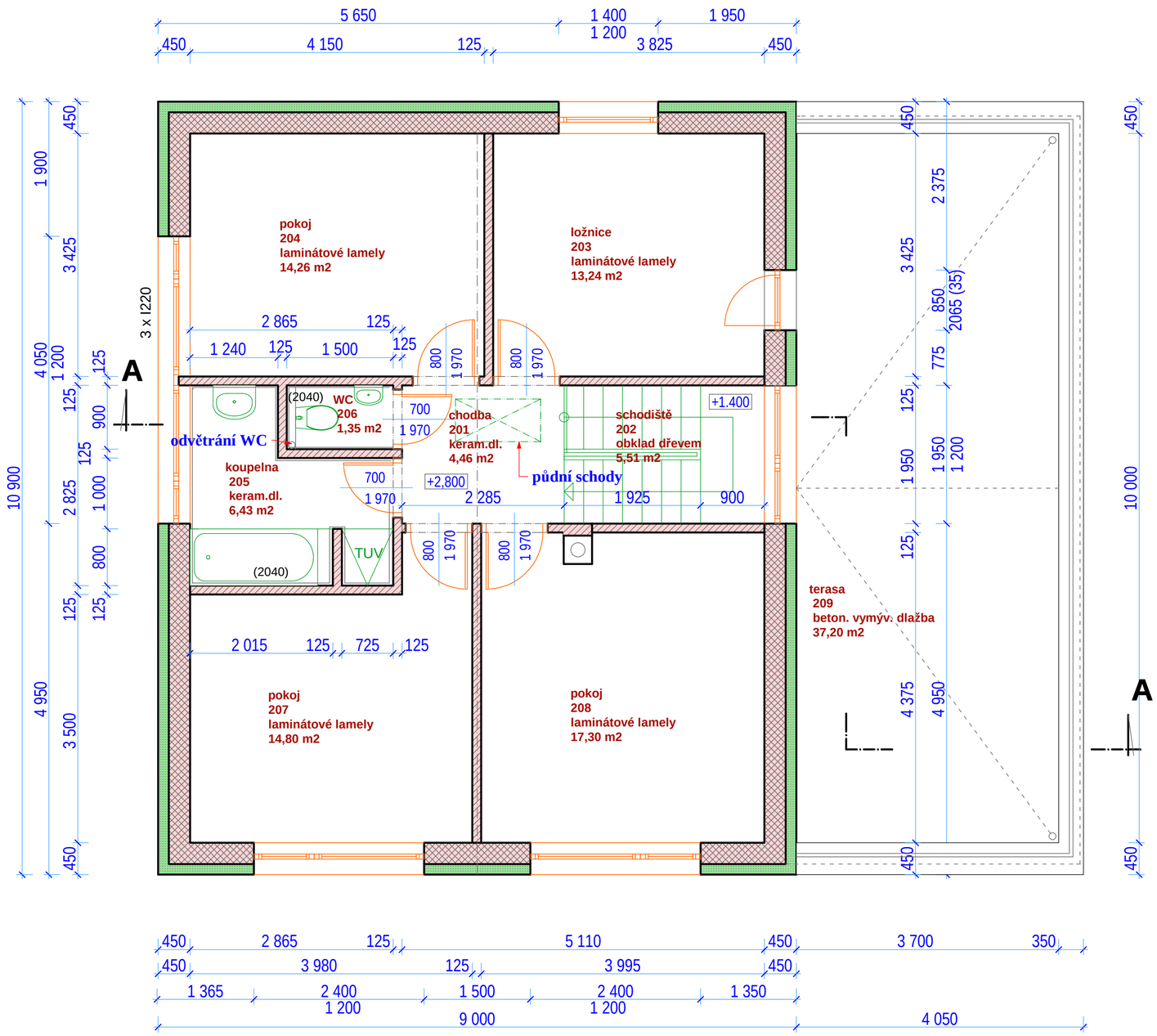

LEGENDA

Zdivo cihelné Porotherm 30 na MVC 2.5,s kontaktním zateplovacím systémem, tl. tepelné izolace - polystyrén 150mm

Příčky cihelné Porotherm z cihel 11,5 a 8

Překlady v nosných stěnách (pokud není uvedeno jinak) použity typu PTH-23,8, překlady v příčkách PTH 11,5, oboje v délkách dle světlosti jednotlivých otvorů, .

Zodpovědný projektant :	Vypracoval :	Kontroloval :	Ing. arch. Martin Hájek Atelier Hájek studie, projekty staveb, inženýring Pavla Hanuše 233/6 500 02 Hradec Králové tel. 49 553 4537 E-mail: M_HAJEK@volny.cz
Ing. arch. Martin Hájek	Ing. Iva Svatošová		
Kraj : **Pardubický**	M.Ú. : **Lanškroun**		
Investor : **manželé Marie a Jan Řezáčovi, Lanškroun**			Datum : srpen 2016
Akce : Novostavba rodinného domu v Lanškrouně			Stupeň : DSP
Objekt : na pozemku parcelní číslo 3326/35			Měřítko : 1:50
			Formát : 2xA3
Stavební část : PŮDORYS 2.NP			Číslo výkresu : D.1.1.b.3

Dokumentace byla zpracována SW ArchiCAD 7.0