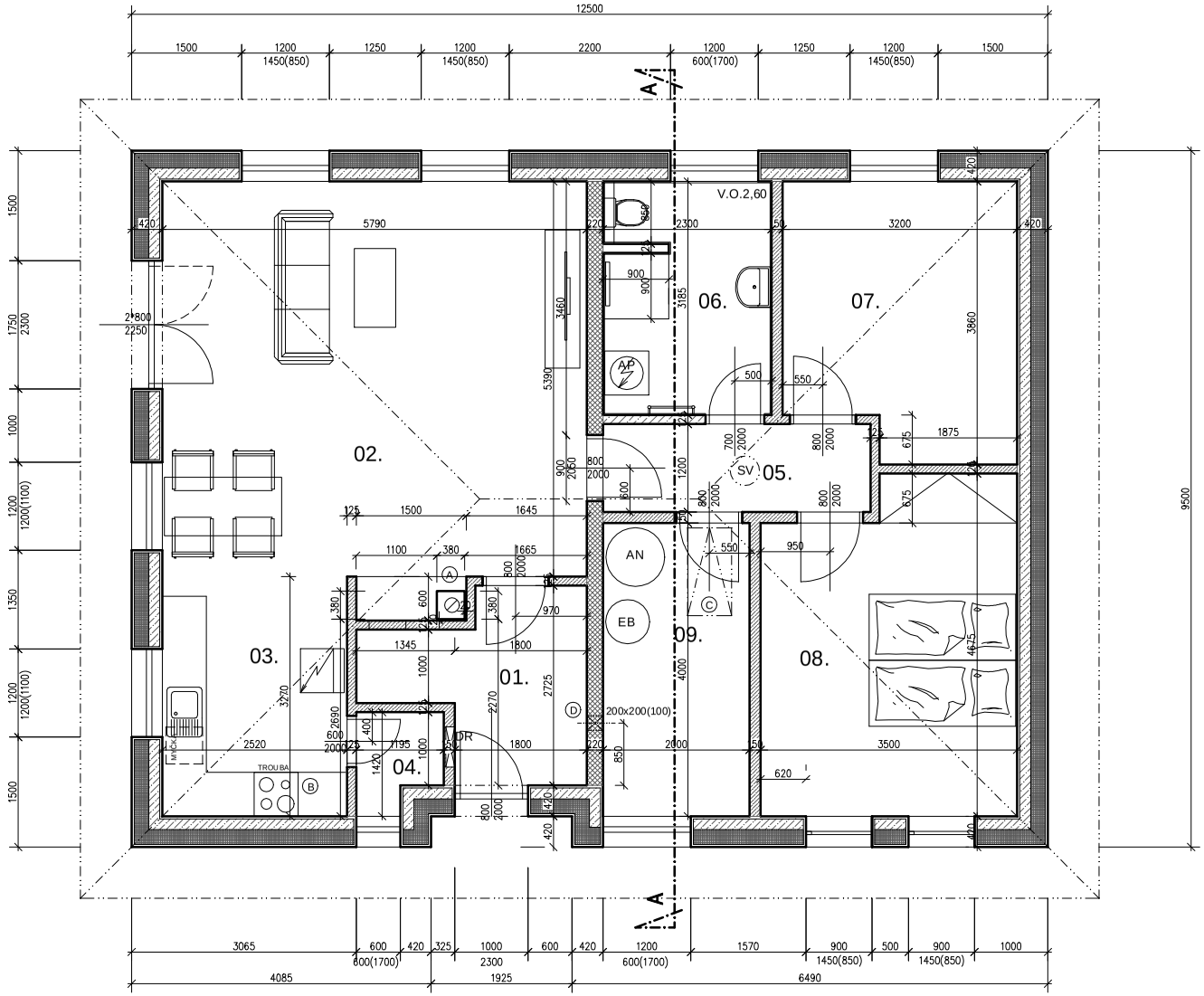

TABULKA MÍSTNOSTÍ

Číslo místnosti	Název místnosti	Plocha	Podlaha	Stěny
01.	Zádveří	6,25 m2	dlažba ker.soki v.80 mm	vápenocementová omítka štukově+malba
02.	Obývací pokoj	31,20 m2	dlažba ker.soki v.80 mm	vápenocementová omítka štukově+malba
03.	Kuchyňský kout	8,24 m2	dlažba ker.soki v.80 mm	vápenocementová omítka štukově+malba
04.	Spíž	1,47 m2	dlažba ker.soki v.80 mm	vápenocementová omítka štukově+malba
05.	Chodba	4,38 m2	dlažba ker.soki v.80 mm	vápenocementová omítka štukově+malba
06.	Koupelna	7,32 m2	dlažba bez soklu	obklad v.2,60
07.	Pokoj	11,43 m2	dlažba ker.soki v.80 mm	vápenocementová omítka štukově+malba
08.	Ložnice	15,29 m2	dlažba ker.soki v.80 mm	vápenocementová omítka štukově+malba
09.	Technická místnost	8,00 m2	dlažba ker.soki v.80 mm	vápenocementová omítka štukově+malba
	CELKEM	93,58 m2		

SV SVĚTLOVOD V PODHLEDU

A KOMÍNOVÉ TĚLESO BETONOVÉ 380x380 mm, ODSAZENÉ 20 mm OD ZDIVA,PRŮDUCH 180 mm

B ODVĚTRÁNÍ DIGESTOŘE RADIÁLNÍM POTRUBNÍM VENTILÁTOREM NAD STŘECHU

C STAHOVACÍ SCHODY DŘEVĚNÉ NA PŮDU

D PROSTUP 200x200 mm, OSA +0,200

LEGENDA

SYSTÉM IZOLOX TL.420 mm (150 mm ŽELEZOBETON, 200 mm TEPELNÁ IZOLACE GREY WALL, OPLÁŠTĚNA 2x35 mm DESKY TCD IZOLOX)

PŘÍČKY IZOLOX TL.220 mm (150 mm ŽELEZOBETON, OPLÁŠTĚNA 2x35 mm TCD IZOLOX)

NENOSNÉ PŘÍČKY POROBETONOVÉ TL.125 A 150 mm

- SVISLÉ STĚNY KOUPELNY OPATŘIT POD OBKLAD HYDROIZOLAČNÍ STĚRKOVOU HMOTOU Schomburg - SANIFLEX NA HLAZENÉ JÁDRO OMÍTKY, PO VYZRÁNÍ TÉTO STĚRKY STANDARTNĚ NALEPIT A VYSPÁROVAT, KERAMICKÝ OBKLAD. STĚRKU VYTÁHNOUT NA STĚNY DO VÝŠKY VRCHNÍ HRANY KERAMICKÝCH OBKLADŮ,PODKLADNÍ VRSTVA DLAŽBY V KOUPELNĚ BUDE V CELÉ PLOŠE OPATŘENÁ HYDROIZOLAČNÍ HMOTOU AQUAFIN-2K S VYTAŽENÍM SOKLÍKU NA STĚNY VYSOKÝM cca 300mm
- ZÁVĚS. ZAŘÍZENÍ WC BUDE OPLÁŠTĚNO SÁDROKARTONOVOU PŘÍČKOU (STĚNA) SE ZAKLOPENÍM HLADKÝMI PLNÝMI DESKAMI Z VODĚVZDORNÉHO SÁDROKARTONU TL. 12,5 mm, POVRCHOVOU ÚPRAVU DOKONČIT SHODNÝM KERAMICKÝM OBKLADEM JAKO NA OSTATNÍCH PLOCHÁCH STĚN. VÝŠKU PŘÍČKY UPRAVIT DLE VÝŠKY ZÁVĚSNÉHO ZAŘÍZENÍ WC

INVESTOR:	ŠÁRKA HUDEČKOVÁ A MAREK HEJDUK	ING.ARCH.MILAN VOJTĚCH NERUDOVA 77 533 04 SEZEMICE IČO: 48161594 tel. 732822096, 466 301 318
VEDOUCÍ PROJEKTU:	ING.ARCH.MILAN VOJTĚCH	
ODPOVĚDNÝ PROJEKTANT:	ING.ARCH.MILAN VOJTĚCH	
KRESLIL: ING.ARCH.MILAN VOJTĚCH	KONTROLOVAL:	
Č. ZAKÁZKY:	DATUM: 05/2016 STUPEŇ: OHLÁŠENÍ	
RODINNÝ DŮM GITA, p.č.432/272,432/273 STRAŠÍN U ŘÍČAN		
PŮDORYS	M 1:50	Č.VÝKRESU: D.1.1.3 ZMĚNA: 0