

STUDIE - NÁVRH č. 3

LEGENDA MÍSTNOSTÍ

| Čís | ÚČEL MÍSTNOSTI | PLOCHA (m ²) | DRUH PODLAHY | POZNÁMKA |
|------|-----------------|--------------------------|--------------------|---------------------|
| 2.01 | POKOJ | 19,74 | PLOVOUNCI VINYLÓVÁ | VINYL. LIŠTA 70 MM |
| 2.02 | POKOJ | 17,62 | PLOVOUNCI VINYLÓVÁ | VINYL. LIŠTA 70 MM |
| 2.03 | ŠATNA | 10,42 | PLOVOUNCI VINYLÓVÁ | VINYL. LIŠTA 70 MM |
| 2.04 | HALA, SCHODIŠTĚ | 9,40 | PLOVOUNCI VINYLÓVÁ | VINYL. LIŠTA 70 MM |
| 2.05 | CHODBA | 6,29 | PLOVOUNCI VINYLÓVÁ | VINYL. LIŠTA 70 MM |
| 2.06 | PRACOVNA | 18,25 | PLOVOUNCI VINYLÓVÁ | VINYL. LIŠTA 70 MM |
| 2.07 | KOUPELNA | 7,83 | KERAMICKÁ DLAŽBA | KER. OBKLAD 2100 MM |

LEGENDA MATERIÁLŮ

| | |
|---|--|
|  | PŘÍČKA Z SDK DESEK NA OCELOVÝ ROŠT (CW, UW) TL. 100 MM |
|  | BOURANÉ ZDIVO |

LEGENDA SKLADEB

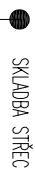
| | | | |
|---|-----------------|---|-----------------|
|  | SKLADBA PODLAHY |  | SKLADBA STŘECHY |
| PODLAHA – NĚŠLAPNÁ VRSTVA – 10 MM | | KRYTINA – STĀNALICI | |
| 2 x OSB DESKY TL. 18 a 22 MM PROSROUBOVANÉ – 40 MM | | LATE 60 x 40 MM – STĀNALICI | |
| MEZI DESKY VIOŽENA SEPARAČNÍ PE FÓLIE | | KONTROLATE 60 x 40 MM – STĀNALICI | |
| ZI ROCKWOOL STĚROCK HD – 40 MM | | POUSTIŠNÁ PODSTŘEŠNÍ FÓLIE – STĀNALICI | |
| ZB STŘOPNÍ KONSTRUKCE | | NOSNÁ KONSTRUKCE – DŘEVĚNÉ VAZNÍKY – STĀNALICI | |
| OMÍTKA STŘOPU | | | |
| | | PŮDNI ODVĚTRÁVANÝ PROSTOR | |
| | | TI DEKWOOL G 035r – 160 MM MM (NAD VAZNÍKY) | |
| | | NOSNÁ KONSTRUKCE – DŘEVĚNÉ VAZNÍKY | |
| | | TI DEKWOOL G 035r – 140 MM (MEZI VAZNÍKY) | |
| | | OCELOVÝ ROŠT (CD, UD PROFILY) | |
| | | PAROTĚSNÁ FÓLIE DEK-FOL N AL 170 SPECIAL | |
| | | PODHLĚD – SDK DESKY – 12,5 MM | |
| | | S POŽÁRNÍ OODLIVOSTÍ REI 15 | |

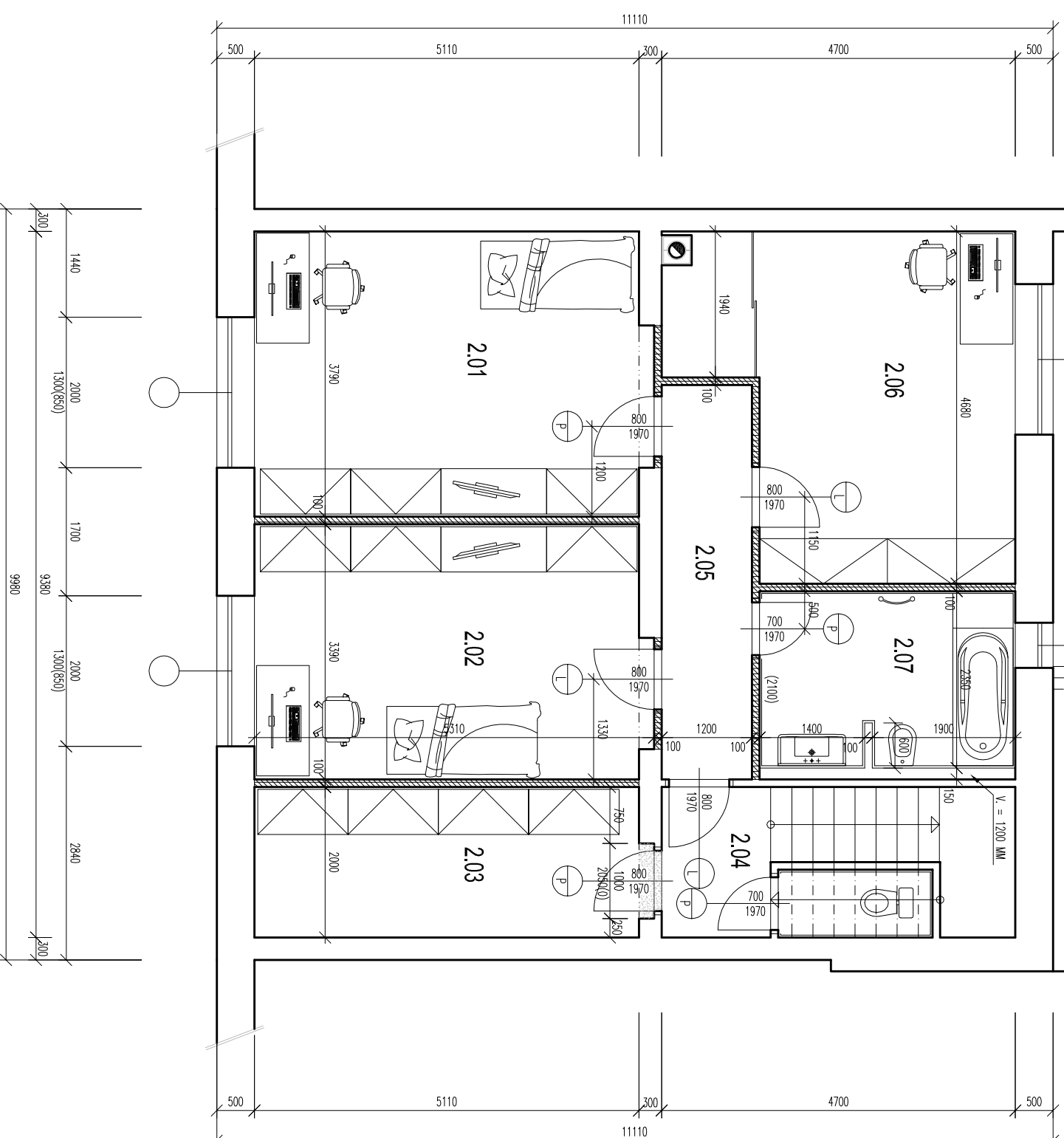

Ing. JIRÍ BAŠTĀŘ

380 01 DĀČICE, HRADŠTĪNO 33 / IČO: 735 43 888 / MOBIL: 777 94 62 32 / E-MAIL: jirka@centrum.cz

| | | | |
|-------------------|---|------------|--------------|
| ZODP. PROJEKTANT: | ING. RICHARD TŪMA | | |
| VYPRACOVĀL: | ING. JIRÍ BAŠTĀŘ | | |
| INVESTOR: | Mgr. Petr BERK, Ondráčkova čp. 1068/144, 628 00 Brno – Líšeň | MĪSTO: | BRNO – LIŠĚŇ |
| AKCE: | STAVEBNÍ ŰPRAVY RODINNĚHO DOMKU NA POZEMKU pč. 3422 Ondráčkova 144 Brno Líšeň | STUPĚŇ: | DSP |
| OBJEKT: | SO-01 RODINNÝ DŮM | MĚRĪTKO: | 1:75 |
| ČĀST: | 1.1.; 1.2. - ARCHITĚKTONICKĚ A STAVEBNĚ TECHNICKĚ ŘĚŠENÍ: STAVEBNĚ KONSTRUKČNÍ ČĀST | ZĀK. Č.: | 16017 |
| OBSAH: | NOVÝ STAV - PŮDORYS 2.NP | FORMĀT: | 2 x A4 |
| | | VYKRES Č.: | D-02 |