

POHLED SEVEROVÝCHODNÍ

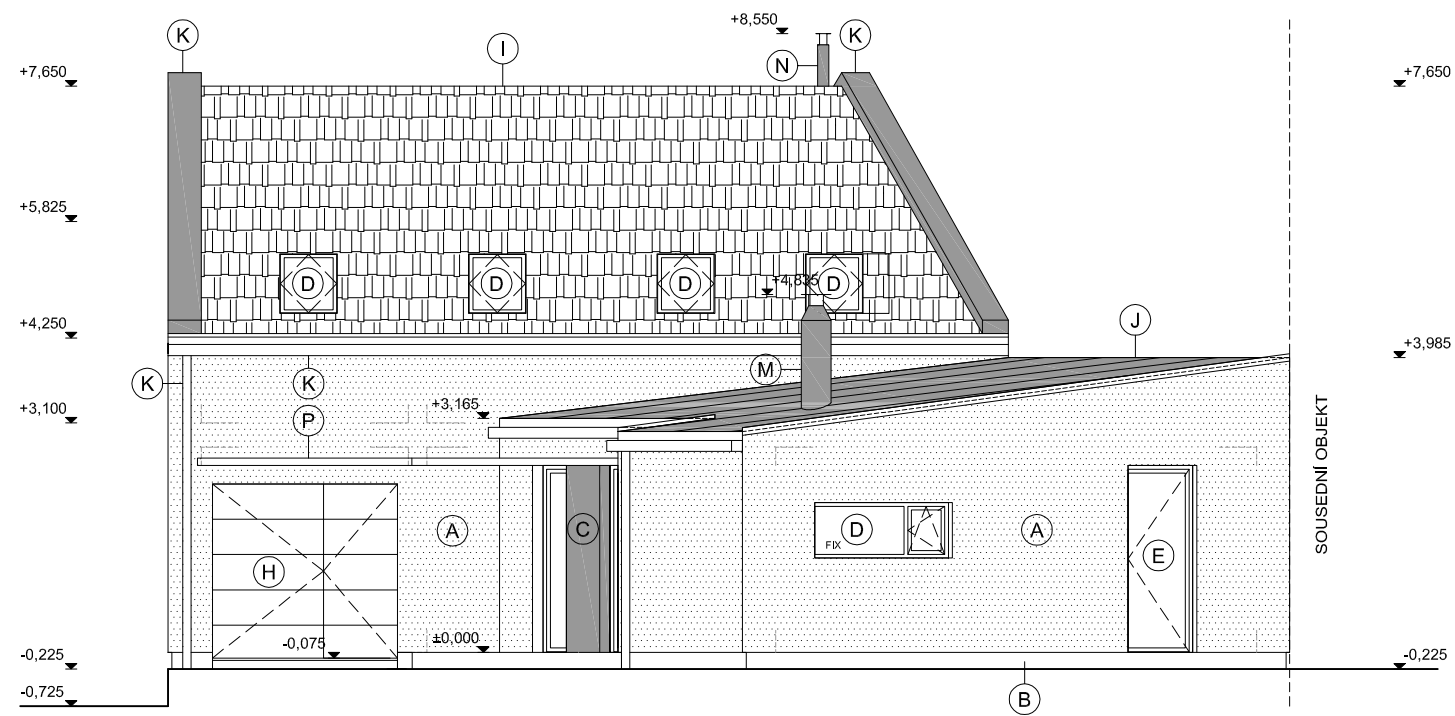

POHLED JIHOZÁPADNÍ

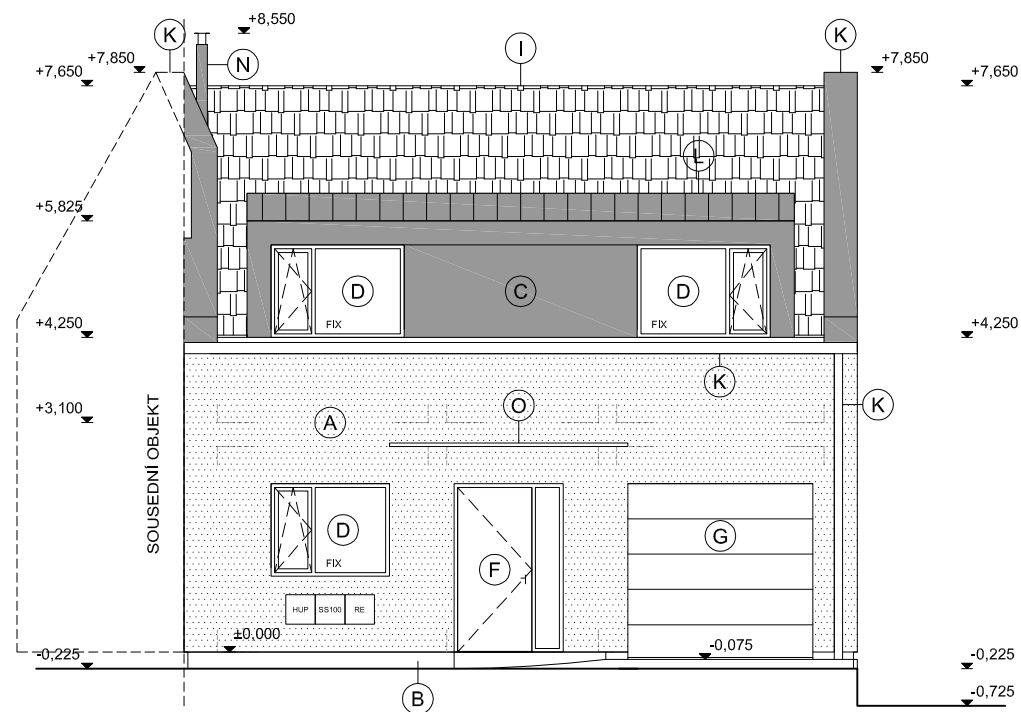

LEGENDA

- (A) OMÍTKA SILIKONOVÁ - BARVA HNĚDÁ PÍSKOVÁ
- (B) VENKOVNÍ SOKL - MARMOLIT
- (C) MEZIOKENNÍ VLOŽKA - OMÍTKA SILIKONOVÁ - BARVA ŠEDÁ
- (D) OKNA DŘEVĚNÁ / PLASTOVÁ - BARVA ANTRACIT
- (E) DVEŘE DŘEVĚNÉ / PLASTOVÉ - PROSKLENÉ - BARVA ANTRACIT
- (F) DVEŘE DŘEVĚNÉ / PLASTOVÉ - BARVA ANTRACIT
- (G) VRATA SEKČNÍ - KOVOPLASTICKÉ ZATEPLENÉ PANELE - BARVA ANTRACIT
- (H) VRATA DŘEVĚNÁ - SMRKOVÉ LATĚ - BARVA ANTRACIT
- (I) STŘECHA SEDLOVÁ - PÁLENÁ TAŠKA - BARVA ANTRACIT
- (J) STŘECHA SEDLOVÁ - PLECHOVÁ POZINKOVANÁ - BARVA ŠEDÁ
- (K) OPLECHOVÁNÍ A OKAPY - POZINKOVANÉ - BARVA ŠEDÁ
- (L) OPLECHOVÁNÍ VIKÝŘŮ - POZINKOVANÉ - BARVA ŠEDÁ
- (M) KOMÍN - SYSTÉMOVÉ UKONČENÍ SCHIEDEL
- (N) KOMÍN - ODKOUŘENÍ PLYNOVÉHO KOTLE - SYSTÉMOVÉ UKONČENÍ NEREZ
- (O) ZASTŘEŠENÍ VSTUPU - TVRZENÉ BEZPEČNOSTNÍ SKLO ČIRÉ
- (P) ZASTŘEŠENÍ TERASY - JEKL + DRÁTOSKLO ČIRÉ

±0,000=197,750 v.s. Bpv

KASAN ARCHITECTS architektonická kancelář, tel: +420 604 790 399, e-mail: kasan@kasanarchitects.com				
Architekt	Ing.arch. Michal Kasan	Datum	10/2015	
HIP	Ing.arch. Michal Kasan	Formát	A3	
Zodpovědný projektant	Ing.arch. Michal Kasan	Stupeň	DUR+DSP	
Vypracoval	Ing.arch. Michal Kasan <i>Kasan</i>	Měřítko	1:100	
Investor	Mgr. Tomáš Outlý a Lucie Kroupová			
Název akce	NOVOSTAVBA RD V ÚJEZDĚ U BRNA p.č. 163, k.ú. Újezd u Brna			Č. paré
Název výkresu	Dokumentace stavby pro územní a stavební řízení S001 - Rodinný dům - architektonická a stavebně technická část POHLED SEVEROVÝCHODNÍ A JIHOZÁPADNÍ			Č. výkresu 1.1.2.11.