

ŘEZ B-B'

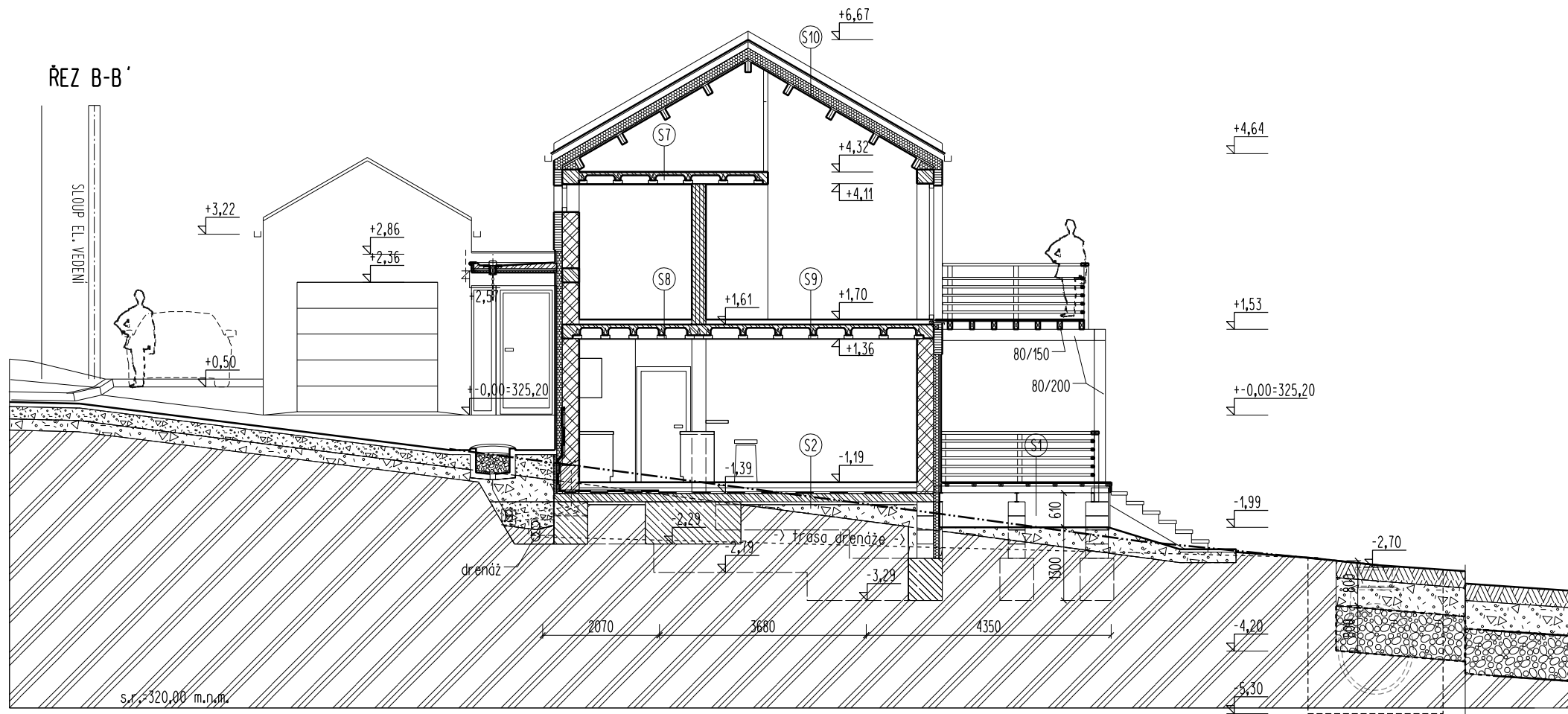

LEGENDA MATERIÁLŮ:

- OBVOD. KCE RD - PTH 30 PD+ETIC 150mm, 1x vnitřní omítka 15mm
- OBVOD. KCE RD - PTH 30 PD+PERIMETR 100mm + KAMENNÝ OBKLAD, 1x vnitřní omítka 15mm
- OBVOD. KCE GARÁŽE - PTH 30 PD+ETIC 100mm, 1x vnitřní omítka 15mm
- NOSNÉ ZDIVO - PTH 25 AKU PD, 2x omítka 15mm
- NENOSNÉ KCE - PTH 8, 2x omítka 15mm
- ŽELEZOBETON C20/25 - XC2 + KARISÍŤ KY50 (150x150x8)
- PROSTÝ BETON C20/25 - XC2
- HUTNĚNÝ ZÁSYP Z NESOUDRŽNĚHO MATERIÁLU NA PARAMETR Edef2=45MPa
- ZEMINA
- ROSTLÝ TERÉN
- PŮVODNÍ TERÉN
- SKRÝVKA ZEMINY
- HYDROIZOLACE

ŘEZ C-C'

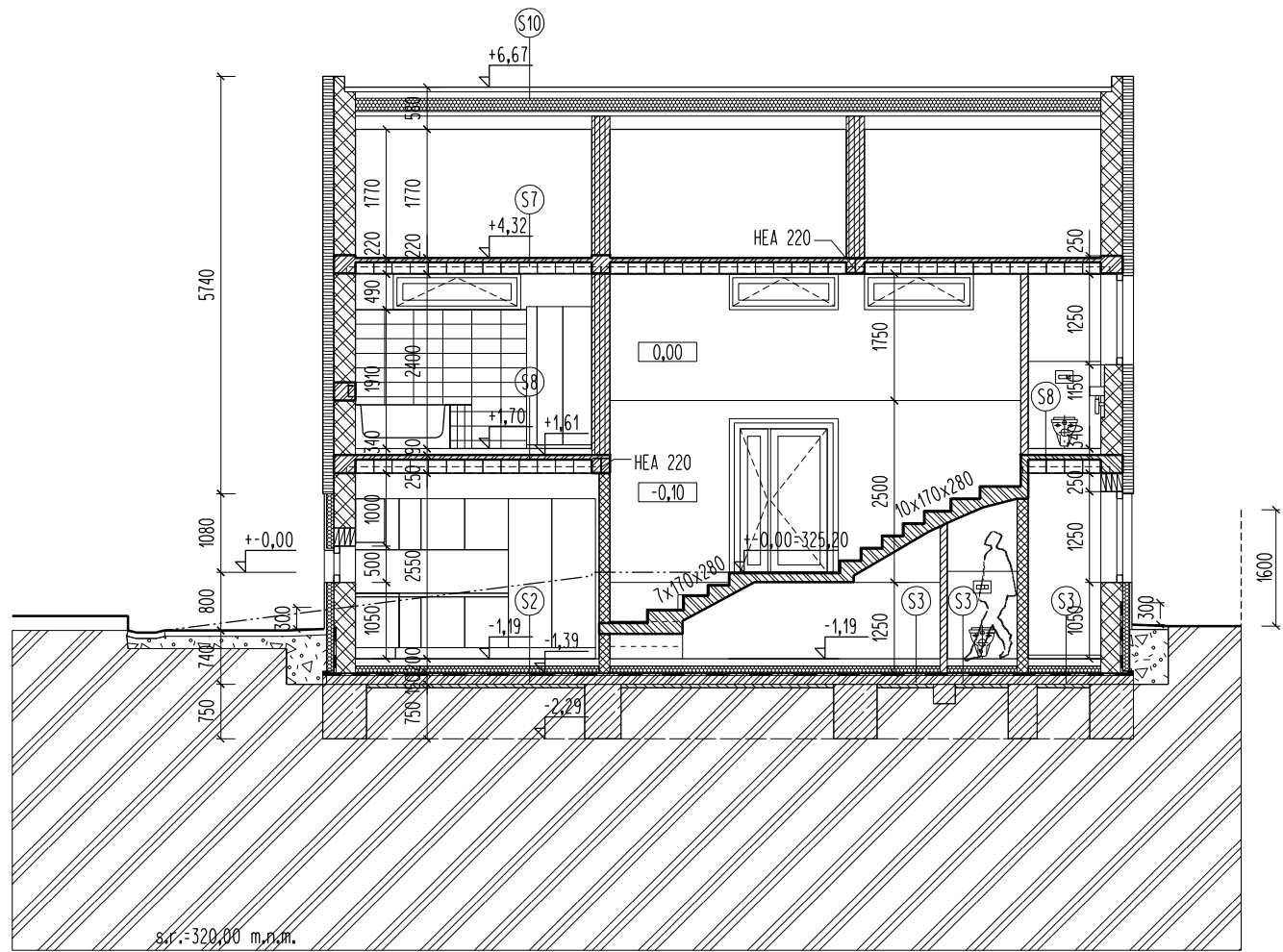

+0,000=325,20 m n.m.B.p.v.

RD KANICE, GARÁŽ
+ PŘÍPOJKY IS

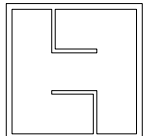

ATELIER
HABINA

| | | |
|--------------------------|--|--|
| INVESTOR: | HANA KLIMENTOVÁ, PETR KLIMENT | BRNO, KOPEČNÁ 11, 602 00 |
| MÍSTO STAVBY: | KANICE, k.ú. KANICE, p.č. 441/16 | TEL/FAX: 543 213 030, GSM: 602 586 095 |
| GENER. PROJEKTANT/AUTOR: | ATELIER HABINA s.r.o. | |
| ARCHITEKT: | ING. ARCH. HABINA | DATUM: ŘÍJEN 2014 |
| SPOLUPRÁCE: | ING. ARCH. JIŘÍ MICHNA | STUPEŇ PROJEKTU: DUS+DOS |
| ZODP. PROJEKTANT: | ING. ARCH. JIŘÍ MICHNA | ČÁST PROJEKTU: ASŘ |
| VEDOUcí PROJEKTANT: | ING. ARCH. MARTIN HABINA, ING. ARCH. JIŘÍ MICHNA | |
| VYPRACOVAL: | ING. ARCH. JIŘÍ MICHNA | |
| OBSAH VÝKRESU: | ŘEZ B-B', C-C' | MĚRÍTKO: 1:100 |
| | | Č. VÝKRESU: D.1.10. |