

PŮDORYS 1.NP

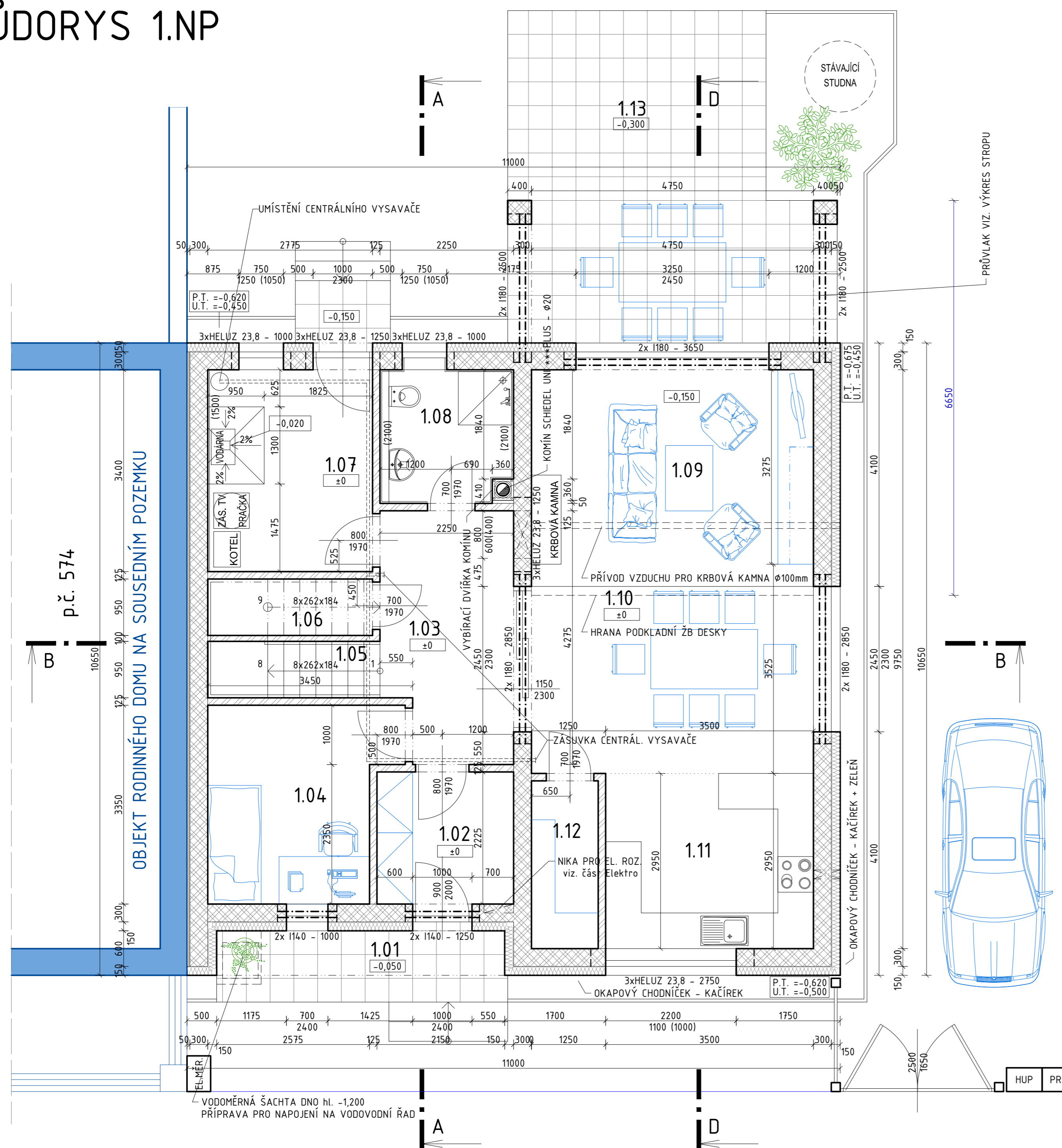

LEGENDA MÍSTNOSTÍ:

Č.	MÍSTNOST	M ²	POVRCHY PODLAH A STĚN	
1.01	ZÁVĚTRÍ - KRYTÝ VSTUP	5,82	KERAMICKÁ DLAŽBA MRAZUVZDORNÁ VENKOVNÍ FASÁDNÍ OMÍTKA	P4
1.02	ZÁDVEŘÍ	5,12	KERAMICKÁ DLAŽBA + SOKL ŠTUKOVÁ OMÍTKA	P1
1.03	CHODBA	9,00	KERAMICKÁ DLAŽBA + SOKL ŠTUKOVÁ OMÍTKA	P1
1.04	PRACOVNA / POKOJ	9,73	VINYLOVÁ PODLAHA + SOKLOVÁ LIŠTA ŠTUKOVÁ OMÍTKA	P2
1.05	SCHODIŠTĚ	2,76	DŘEVĚNÉ STUPNĚ A PODSTUPNICE ŠTUKOVÁ OMÍTKA	P5
1.06	KOMORA	2,64	KERAMICKÁ DLAŽBA + SOKL ŠTUKOVÁ OMÍTKA	P1
1.07	TECHNICKÁ MÍSTNOST	9,43	KERAMICKÁ DLAŽBA + SOKL ŠTUKOVÁ OMÍTKA	P3
1.08	KOUPELNA	4,86	KERAMICKÁ DLAŽBA OBKLAD + ŠTUKOVÁ OMÍTKA	P3
1.09	OBÝVAČÍ POKOJ	17,34	VINYLOVÁ PODLAHA + SOKLOVÁ LIŠTA ŠTUKOVÁ OMÍTKA	P2
1.10	JÍDELNA	14,96	VINYLOVÁ PODLAHA + SOKLOVÁ LIŠTA ŠTUKOVÁ OMÍTKA	P2
1.11	KUCHYŇ	10,33	VINYLOVÁ PODLAHA + SOKLOVÁ LIŠTA ŠTUKOVÁ OMÍTKA	P2
1.12	SPÍŽ	3,18	KERAMICKÁ DLAŽBA + SOKL ŠTUKOVÁ OMÍTKA	P1
1.13	TERASA	27,24	BETONOVÁ DLAŽBA VENKOVNÍ OMÍTKA	P10

LEGENDA MATERIÁLŮ:

- ZDIVO Z KERAMICKÝCH BLOKŮ HELUZ PLUS 30 NA ZDÍCÍ MALTU M5
- ZDIVO Z BETONOVÝCH BLOKŮ ZTRACENÉHO BEDNĚNÍ BETA blok (ZBIII - 500/400/250; ZBII - 500/300/250)
- ZDIVO Z KERAMICKÝCH PŘÍČKOVEK HELUZ 11,5 - 497/238/115 NA ZDÍCÍ MALTU M2
- PROSTÝ BETON C 20/25
- MONOLITICKÝ ŽELEZOBETON
- ZEMINA PŮVODNÍ
- HUTNĚNÝ ŠTĚRKOPÍSKOVÝ PODSYP Edef = 50 MPa
- KONTAKTNÍ ZATEPLOVACÍ SYSTÉM Z PĚNOVÉHO POLYSTYRENU tl. 150 mm
- KONTAKTNÍ ZATEPLOVACÍ SYSTÉM Z EXTRUDOVANÉHO POLYSTYRENU tl. 100 mm

POZNÁMKA:

- SKLADBY PODLAH (VIZ. TECHNICKÁ ZPRÁVA)
- NEODLNOU SOUČÁSTÍ VÝKRESOVÉ DOKUMENTACE JE TECHNICKÁ ZPRÁVA A INFORMACE V NÍ OBSAŽENÉ.

± 0 = +0,6 m NAD ÚROVNÍ KOMUNIKACE CHELČICKÉHO (cca 191,70 m n.m. Bpv)
VÝŠKOVÉ OSAZENÍ BUDE UPŘESNĚNO PŘED ZAHÁJENÍM STAVBY!

ZPRACOVATEL: ING. JAROSLAVA HOFOVÁ	ZODP. PROJEKTANT: ING. JAROSLAVA HOFOVÁ	HLAV. PROJEKTANT: ING. JAROSLAVA HOFOVÁ	
STAVBA: NOVOSTAVBA RD NA POZEMKU PARC. Č. 413/25 k.ú. 779687 VELKÝ OSEK; ULICE CHELČICKÉHO			
STAVEBNÍK: MANŽELÉ JINDROVI, MASARYKOVA 220/51, 25088 ČELÁKOVICE			STUPEŇ : OHLÁŠENÍ STAVBY
ČÁST: D.1.1. - ARCHITEKTONICKO-STAVEBNÍ ŘEŠENÍ			DATUM : 06/2013
OBSAH VÝKRESU: PŮDORYS 1.NP - REVIZE 01.			FORMÁT : 630x420
			ZAK. Č. : 06-2013
			ARCH. Č. :
			MĚŘÍTKO: 1:50
			Č. VÝKRESU: 2.